



Regent
GALLERIA
麗晶精品

Christmas Season

聖誕節購物誌
2024.12.12 - 12.29

VIP EXCLUSIVE

麗晶精品會員專屬購物優惠

活動時間：2024/12/12 (四) ~ 2024/12/29 (日) 兌換地點：麗晶精品 B2 Reading Room 貴賓中心
活動期間內於麗晶精品當日消費累積達以下指定金額，即可憑銷貨明細 (發票) 正本於當日兌換。

限定滿額贈禮

滿 NT\$20,000
(含) 以上



北海道椿 Tsubaki Salon
內用經典鬆餅兌換券 乙份
(限量商品，贈完即止)

滿 NT\$50,000
(含) 以上



晶華獨家
主廚手作潘納朵妮禮盒
兌換券 乙份
(限量商品，贈完即止)

滿 NT\$100,000
(含) 以上



Robert Mondavi Private
Selection 紅白酒 各乙瓶
(限量商品，贈完即止)

滿 NT\$200,000
(含) 以上



TUMI AirPods Pro
收納包 乙份
(限量商品，贈完即止)

滿 NT\$300,000
(含) 以上



BVLGARI 醉美蘭香女性淡香精
50ML 乙份
(限量商品，贈完即止)

滿 NT\$500,000
(含) 以上



Stefano Ricci
真絲手工印刷口袋巾 乙份
(限量商品，款式顏色隨機，贈完即止)

★百萬加碼贈★ 滿 100 萬 (含) 以上，即贈限量 KITON 棉質波浪領帶 乙份 (款式顏色隨機贈送)

◆ 以上不適用品牌：Chanel/Hermès/Harry Winston/ Boucheron / Bvlgari/ CINDY CHAO the Art Jewel / Louis Vuitton / Charm Villa/ 快閃店家

◆ 百萬加碼 Chanel、Hermès 適用 ◆

銀行刷卡滿額禮

活動時間：2024/12/12 (四) ~ 2024/12/29 (日) 兌換地點：麗晶精品 B2 Reading Room 貴賓中心
活動期間持下列信用卡當日消費累積達指定金額，憑當日發票、信用卡及同卡號簽單即贈該門檻刷卡禮乙份。

台新銀行

消費滿 NT\$38,000 (含) 以上 即可兌換 后 天氣丹華炫完美新肌 3 件組 (價值 NT\$3,280，限量 50 份)
消費滿 NT\$500,000 (含) 以上
即可兌換 KINUJO 超遠紅外線美髮吹風機 (價值 NT\$8,585) + 麗晶精品商品禮券 NT\$3,000 (限量 5 份)
※ 不適用卡別：企業卡 / 簽帳金融卡

星辰銀行 DBS

消費滿 NT\$65,000 (含) 以上 即可兌換 麗晶精品商品禮券 NT\$1,000 (限量 80 份)
消費滿 NT\$130,000 (含) 以上 即可兌換 麗晶精品商品禮券 NT\$2,000 (限量 60 份)
消費滿 NT\$320,000 (含) 以上 即可兌換 麗晶精品商品禮券 NT\$5,000 (限量 30 份)
消費滿 NT\$500,000 (含) 以上 即可兌換 麗晶精品商品禮券 NT\$8,000 (限量 20 份)
※ 不適用卡別：簽帳金融卡

滙豐 HSBC

分期消費滿 NT\$268,000 (含) 以上 即可兌換 Le Creuset 琺瑯鑄鐵鍋媽咪鍋 24cm (價值 NT\$15,000，限量 3 份)
※ 即日起至 2024/12/31 天天單筆分期 (不限期數)，當日刷卡分期累計滿新台幣 50,000 元 (含) 以上，即可兌換「LECREUSET 雪酪方形 13cm 烤盤組 4 入組 & LECREUSET 粉紅櫻之雪花瓣碟 4 入組」(數量有限，兌完即止)
※ 不適用卡別：公司卡、商務金 / 普卡、Visa 金融卡



永豐銀行 Bank SinoPac

分期消費滿 NT\$10,000 (含) 以上 即可兌換 雙人牌砧板 (限量 21 份)
分期消費滿 NT\$80,000 (含) 以上 即可兌換 萬國行李箱 (限量 6 份)
※ 不適用卡別：公司卡 / 虛擬卡 / 配銷卡 / 儲值卡 / 簽帳金融卡

大家的銀行 合作金庫銀行 RIWAN COOPERATIVE BANK

消費滿 NT\$120,000 (含) 以上 即可兌換 麗晶精品商品禮券 NT\$2,000 (限量 10 份)

彰化銀行 CHB

消費滿 NT\$60,000 (含) 以上 即可兌換 麗晶精品商品禮券 NT\$900 (限量 50 份)
消費滿 NT\$150,000 (含) 以上 即可兌換 麗晶精品商品禮券 NT\$2,700 (限量 30 份)
消費滿 NT\$400,000 (含) 以上 即可兌換 麗晶精品商品禮券 NT\$7,200 (限量 20 份)
※ 不適用卡別：簽帳金融卡



第一銀行 First Bank

消費滿 NT\$5,000 (含) 以上 即可兌換 法國 LUMINARC 樂美雅麵碗乙份 (限量 12 份)



AMERICAN EXPRESS

【額外積分回饋】
美國運通 Centurion 卡全館單筆消費每滿 NT\$30，享額外 2 分「會員酬賓」積分回饋，美國運通簽帳 / 信用白金卡單筆消費每滿 NT\$30 / 美國運通長榮航空簽帳白金卡單筆消費每滿 NT\$25，享額外 1 分「會員酬賓」積分回饋。

注意事項：1. 優惠限用台灣美國運通國際 (股) 公司發行之美國運通卡。企業卡及其他銀行所發行之環球網絡卡 (含中國信託) 不適用。2. 為保障您的消費安全，若您於近期將簽付較平時為高之帳款，請先致電會員服務部告知，以避免簽帳消費時遇到核准方面之狀況。3. 【額外積分回饋】活動不適用：包含：Harry Winston、Chanel、Louis Vuitton、CINDY CHAO The Art Jewel、Jean-Paul Helvin、Lady M、Nicole+Felicia、Impromptu by Paul Lee、Charm Villa、4MANO CAFFÈ、初魚鮭、Tsubaki Salon、Coast、WANG LI LING、COQUOLOGY、Circum-、Golden / Afterglow、Reading Room、fumees，及其它新開幕商店，請依麗晶精品現場公告為準。4. 麗晶精品之 Hermès「會員酬賓」積分【額外積分回饋】適用期間：2024/1/2-4/25、5/13-8/28、9/18-12/11、12/30-12/31。母親節檔期、黃金週檔期、聖誕節檔期期間不適用。5. 積分回饋僅針對各連鎖商店於 2021/11/15 前完成美國運通卡收卡機制設定之據點。且適用商店須為獨立或自營門市，部分位於百貨公司、醫院或大賣場等之專櫃據點恕不適用。6. 台灣美國運通國際 (股) 公司保留變更、中止活動之權利。

謹慎理財 信用至上

各家銀行信用卡循環利率、基準日、預借現金手續費及其他費用計算以各家銀行公告為準。

◆ 兌換須知與注意事項：1. 兌換限定滿額贈禮及銀行刷卡滿額禮需出示麗晶精品各名店 (不含晶華酒店餐飲消費或設施) 之有效發票 (銷貨明細表) 及麗晶精品會員 APP，恕不跨日累計，限當日兌換，逾期恕不受理。2. 兌換限定滿額贈禮：會員每日每卡限兌換乙份，限擇一門兌換，兌換時請出示發票正本、影本無效。3. 兌換銀行刷卡滿額禮：每卡每日限兌換乙份，正、附卡分開計算，限擇一門兌換，兌換時請出示發票、簽單正本及同卡號之信用卡，影本無效；Apple Pay 等行動支付不可兌換；銀行之分期活動，依各品牌規範為主。4. 贈禮以實體為主，圖片僅供參考；北海道椿 Tsubaki Salon 內用經典鬆餅與 REGENT 潘娜朵妮禮盒兌換券之使用方式請依券面說明為主，皆為限量供應，贈完為止，恕不代領、轉讓、折現或換貨。5. 二聯式及三聯式手開發票恕不列入計算。6. 商品退貨需退回禮券與禮品 (不可拆封、使用) 方可辦理，如已使用需以同等現金償還方可完成退貨。7. 銀行禮兌換之商品禮券折抵消費不適用於 Chanel、Louis Vuitton、Harry Winston、CINDY CHAO the Art Jewel、Impromptu by Paul Lee 及 4Mano cafe，禮券之詳細使用方式與效期請見券面說明為準。8. 本活動優惠恕不與商場及飯店其他優惠併用。9. 麗晶精品保留核發贈品、核對會員身分及更改或取消本活動之權利，恕不另行通知，請依麗晶精品現場公告或說明為準。10. 兌換贈品因環境因素考量恕不另提供提袋。

NEW 新櫃登場 OPEN

米其林星廚林明健當代亞洲料理餐廳 Golden 及 Afterglo 餐酒館進駐麗晶精品

米其林星廚林明健 (Chef Kin) 打造全新輕奢餐廳「Golden」及餐酒館「Afterglo」進駐麗晶精品 B2，為台北中山區精品美食聚落增添自白天到夜晚皆可輕鬆品享亞洲新潮料理的摩登場域。

GOLDEN

麗晶精品 B2

營業時間 午餐 11:30-14:30；晚餐 18:00-21:30 (每週二公休) 電話 02-2523-5535

訂位方式 請透過 inline 訂位系統



Golden 餐廳，奔放無界的當代亞洲料理

「Golden」品牌精神象徵陽光、活力、歡快，林明健主廚融合東方元素與國際視野，疊加獨特創意與大家熟悉的亞洲各國飲食文化，呈現精緻且饒富趣味的輕奢當代亞洲料理 (Contemporary Asian)，單點式菜單設計，打造午間或晚餐隨時適合與親人或閨密、朋友或同事輕鬆歡聚、分享無界美饌的日常餐廳，在簡約時尚氛圍中，品嚐亞洲風味與多國料理技巧融合與碰撞的美味火花。專業侍酒師每日開瓶 10 款以上單杯香檳及 10 款以上紅白酒，依季節更換限定品項，香檳每杯 420 元起的友善價格，讓每位賓客可輕鬆無負擔品酌頂級香檳佐創意美饌，在閃耀金色光芒的細緻氣泡中，為每一天注入喜悅正能量。

AFTERGLO

麗晶精品 B2

營業時間 18:00-01:00 (週五、六營業至 02:00，每週二公休) 電話 02-2523-5536

訂位方式 請透過 inline 訂位系統

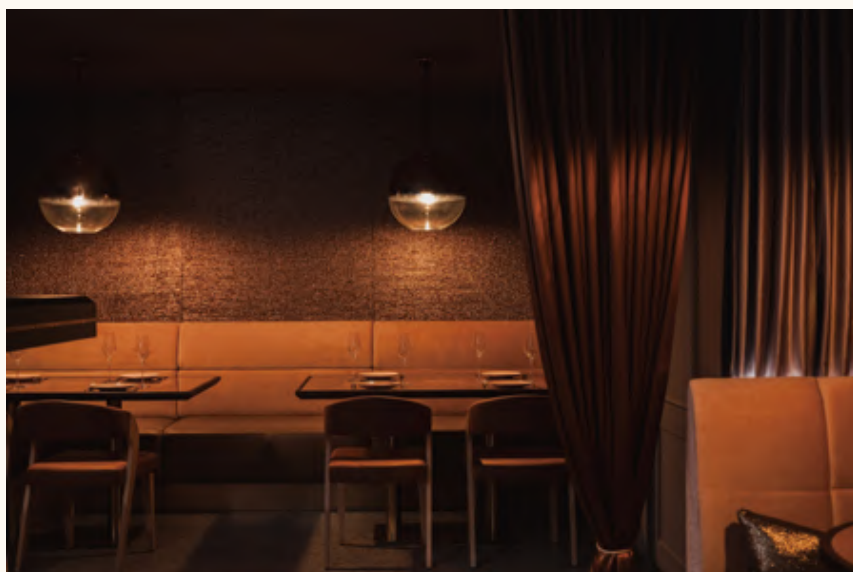

Afterglo 餐酒館，融合香港 DNA 與多國風味的罪惡愉悅夜食

「Afterglo」象徵夕陽西沉、夜幕升起，亦有小酌後面頰緋紅之意象。融合 Chef Kin 香港 DNA 及多國料理技法，獨樹一格的魚子醬雞塊、港式蝦多士、海苔脆飯壽司、鮑魚撈麵等罪惡療癒夜食佐香檳或調酒，隨著魔幻時刻降臨，為卸除一日繁忙工事的賓客們，開啟通往微醺異想美味的的神祕通道。



海瑞溫斯頓
Winston Cluster 系列 Wreath
鑽石項鍊
鑽石項鍊以 45 顆總重約 8.33 克拉圓形明亮式切工鑽石、45 顆總重約 13.14 克拉水滴形切工鑽石及 90 顆總重約 28.49 克拉馬眼形切工鑽石，悉心鑲嵌於鉑金底座。



HARRY WINSTON

鑽石之王 海瑞溫斯頓
晶華酒店2樓大廳



HARRY WINSTON

晶華酒店 2F 02-2521-7808

價格店洽



海瑞溫斯頓 印記 Emerald 系列腕錶
綠色緞面雙圈錶帶 白色錶盤
印記 Emerald 系列的造形呼應了海瑞·溫斯頓先生摯愛的祖母綠型切工，祖母綠和純白珍珠母貝的錶盤搭配鑲有海瑞溫斯頓鑽石的精緻 18K 玫瑰金錶殼，彩色則迎合了小巧女性腕錶的潮流。



海瑞溫斯頓 Ultimate Emerald Signature 頂級珠寶腕錶 深淺藍寶石款
深淺藍寶石之純粹清透的淺藍色和深邃迷人的深藍色各有不同層次的美，18K 白金錶殼的頂部鑲嵌一顆引人矚目的深色藍寶石，錶盤則由不同深淺的藍寶石和鑽石相互映襯。



海瑞溫斯頓 Winston Cluster 系列
紅寶石鑽石戒指
鑲嵌 3 顆馬眼形和水滴形切工紅寶石，重約 2.41 克拉，與 4 顆馬眼形和水滴形切工鑽石，重約 2.10 克拉，悉心鑲嵌於鉑金底座。



海瑞溫斯頓 Winston Cluster 系列
紅寶石鑽石耳環
鑲嵌 2 顆總重約 1.64 克拉水滴形切工紅寶石與 4 顆總重約 2.08 克拉馬眼形切工的紅寶石，搭配總重約 2.95 克拉 2 顆水滴形切工和 6 顆馬眼形切工鑽石，悉心鑲嵌於鉑金底座。



海瑞溫斯頓 Winston Cluster 系列
鑽石戒指
5 顆水滴形切工鑽石，悉心鑲嵌於鉑金底座。

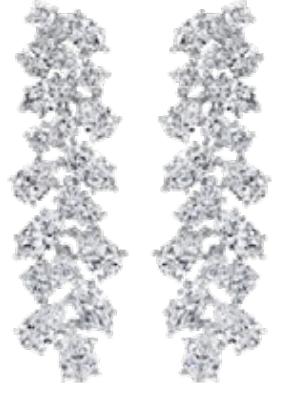

海瑞溫斯頓 Winston Cluster 系列
鑽石垂墜式耳環
精心挑選 18 顆圓形明亮式、12 顆水滴形切工與 10 顆馬眼形切工鑽石總重約 13.00 克拉，悉心鑲嵌於鉑金底座。



Tubogas 18K 玫瑰金丹泉石頸鍊



Tubogas 18K 玫瑰金密鑲鑽石手環

BVLGARI

晶華酒店 2F 02-2562-2801

價格店洽

新品上市

自 50 年代以來，K 金作品始終是寶格麗情有獨鍾的貴金屬材質。寶格麗重溫奪目光采，襯托卓越獨特的 Tubogas 設計，呼應義大利景緻的溫暖色調與耀眼光芒。



Divas' Dream 18K 玫瑰金密鑲鑽石項鍊



Divas' Dream 孔雀細工鑲嵌跳時與逆跳腕錶



Divas' Dream 18K 玫瑰金密鑲鑽石耳環



Serpentine 鮮豔祖母綠色鱷魚皮手提肩背包

新品
上市

Plume de Paon 系列項鍊
白金 750 材質、
鑲嵌鑽石、珍珠

新品
上市

Plume de Paon 系列戒指
白金 750 材質、
鑲嵌鑽石、珍珠

新品
上市

Plume de Paon 系列耳環
白金 750 材質、
鑲嵌鑽石、珍珠

Animaux 動物系列 Fuzzy 豹貓長項鍊
玫瑰金 750 材質、黑漆飾邊、
鑲嵌鑽石、香檳色鑽石、祖母綠



Animaux 動物系列 Fuzzy 豹貓戒指
玫瑰金 750 材質、黑漆飾邊、
鑲嵌鑽石、香檳色鑽石、綠色碧璽

BOUCHERON

PARIS

麗晶精品 B1 02-2511-3123

價格店洽

Animaux 動物系列推出全新 Fuzzy 主題珠寶，玫瑰金豹貓生動演繹這一標誌性動物的野性魅力。Boucheron 寶詩龍工匠以黑漆、白色及香檳色鑽石，生動描繪其細膩毛皮。一雙橢尖形祖母綠則化作靈動迷人的眼睛，精巧描繪貓科動物的優雅輪廓。

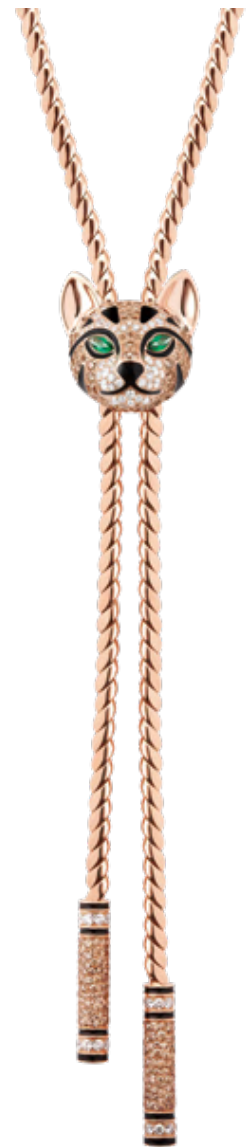

Animaux 動物系列 Fuzzy 豹貓耳環
玫瑰金 750 材質、黑漆飾邊、
鑲嵌鑽石、
香檳色鑽石、祖母綠



Animaux 動物系列 Fuzzy 豹貓手環
玫瑰金 750 材質和白鋼材質、黑漆飾邊、
鑲嵌鑽石、香檳色鑽石、祖母綠



Joséphine Aigrette 18K 白金項鍊，
NT\$330,000
鑲嵌圓形紅寶石及明亮式切割鑽石

新品
上市



Liens Évidence
18K 玫瑰金和 18K 白金手環，
NT\$56,800
鑲嵌明亮式切割鑽石，
另有黑色絲繩選項



Bee My Love 18K 玫瑰金手環，
NT\$389,000
鑲嵌明亮式切割鑽石



CHAUMET

麗晶精品 B1 02-2567-7708
價格店洽

隨著歲末年終的臨近，Chaumet 揭開了「奇蹟寶盒」的神秘面紗。秉持著對歡聚時刻的珍視，Chaumet 以藍色珠寶盒為靈感，探索無限可能。每個珠寶盒都蘊藏著多重驚喜，激盪著期待與欣喜之情。「奇蹟寶盒」中珍藏著品牌最具代表性的三個系列－ Bee My Love 系列、Joséphine 系列和 Liens 系列的珍貴禮物，以璀璨貴金屬和寶石，傳遞真摯心意。



Bee My Love 18K 玫瑰金項鍊，
NT\$110,000
鑲嵌明亮式切割鑽石



Jeux de Liens 18K 白金項鍊，
NT\$247,000
鑲嵌方形切割藍寶石及
明亮式切割鑽石



Joséphine Aigrette Impériale
鉑金戒指，價格店洽
鑲嵌 1 顆 2 克拉以上的梨形藍寶石
及明亮式切割鑽石

二十周年系列藝術珠寶全新創作

博物館典藏級藝術珠寶 CINDY CHAO The Art Jewel 推出二十周年系列全新創作，呈現珠寶藝術家 Cindy Chao 20 年創作道路上不斷革新的工藝精髓以及自信無畏的藝術堅持。

二十周年系列全新葉子與蜻蜓胸針，沿襲品牌於大師系列採用異材質的超凡工藝，以肖楠木和牛角，分別打造葉子的主軸葉脈和蜻蜓身體。顛覆傳統、敢於創新的珠寶藝術家 Cindy Chao，採用如黑檀木、黃金檀木、肖楠木、楓木、牛角等特殊材質，與傳統高級珠寶常見的鈦金屬、18K 金、銀等金屬結合，呈現於藝術珠寶作品中。這些異材質大部分都不具可塑性。因此在進行異材質與金屬結合時，需要評估不同材質的特性、考量韌性與硬度，並精準計算不同材質的接合位置、角度，方能完美呈現藝術家所追求的作品的生命力表達。

時值品牌二十周年，甫於富邦美術館附屬商業棟展出、特地向諸多國際頂級藏家借出展品的「藝述二十：以建築視野，雕塑生命的力量」經典回顧展，將繼續在品牌位於晶華酒店二樓的 CINDY CHAO The Art Jewel Gallery 藝術珠寶典藏館展出至 2024 年 12 月底，以承先啟後之姿，迎接品牌未來的輝煌篇章。

J
e
w
e
l
r
y



二十周年系列蜻蜓胸針



由上到下皆為
二十周年系列
葉片胸針



CINDY CHAO

THE ART JEWEL

晶華酒店 2F 02-2523-9559

全台獨家品牌

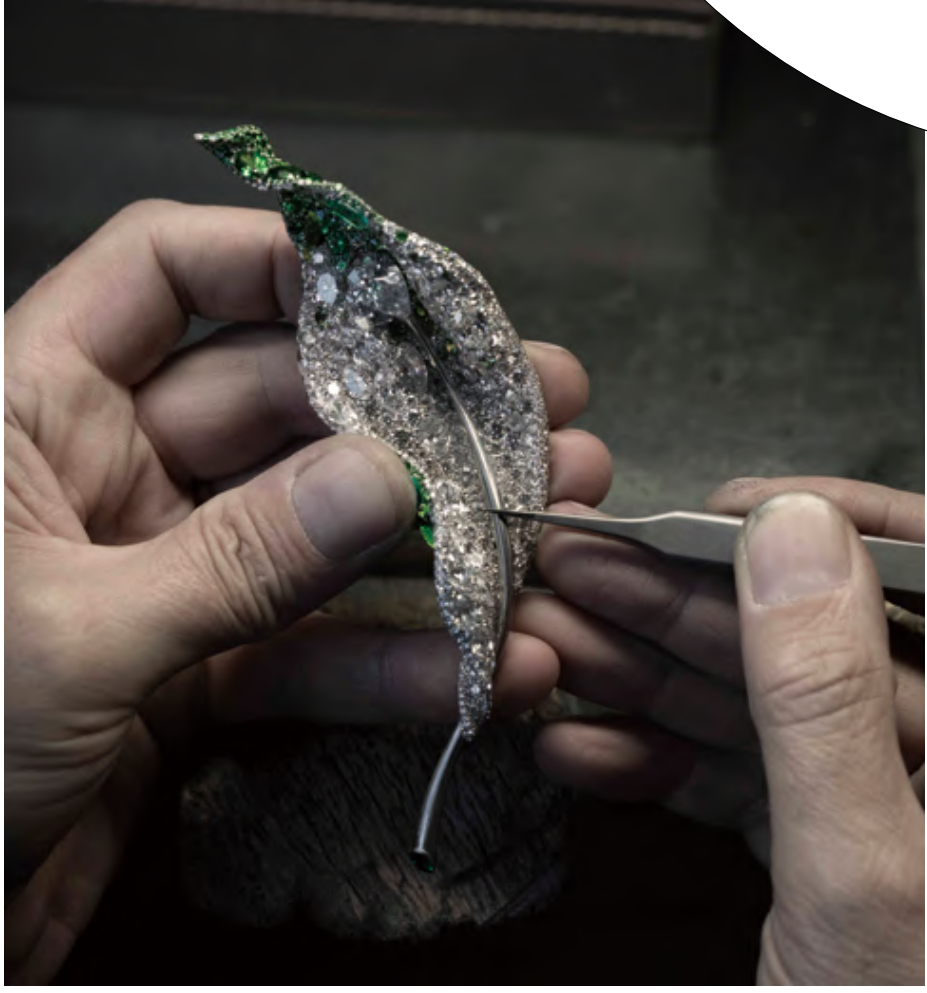

二十周年系列蜻蜓胸針



DAMIANI 浪漫經典之作 散發女性迷人風情

DAMIANI 全球品牌大使潔西卡·雀絲坦全新廣告所詮釋的知名作品 Mimosa 含羞草系列珠寶與腕錶，以含羞草葉子與花卉為靈感，生性浪漫的義大利人，會在日常生活中贈送含羞草花給身邊重要的女性，以表達敬愛或感謝之意。透過鑲嵌大小不等、繽紛多彩的鑽石，打造出如含羞草花一般虛實交融、和諧又隨性的視覺效果。

DAMIANI 為了歡慶今年第一百週年創作多款高級珠寶作品，同時為喜愛珠寶錶的仕女名媛帶來 Mimosa 含羞草系列全新鑽錶，完美結合義大利獨特設計風格與精準可靠的瑞士機芯，透過不同鮮艷色彩的錶盤與緞面錶帶，為此系列注入愈加迷人的活力與現代感！

DAMIANI

HANDMADE IN ITALY SINCE 1924

麗晶精品 B1 02-2581-7226

憑此DM至BI DAMIANI珠寶精品旗艦店鑑賞
MIMOSA含羞草系列作品，將可獲得限量專屬貴賓贈禮
(*每人限領乙份，數量有限、送完為止)，
敬邀您探索義式精湛珠寶工藝與創作熱情!



DAMIANI Mimosa 含羞草系列
18K 白金鑽錶，NT\$850,000
火紅色太陽紋錶盤與火紅色
緞面錶帶，鑽石總重 3.32 克拉



DAMIANI Mimosa 含羞草系列
18K 白金鑽錶，NT\$850,000
藍色太陽紋錶盤與藍色
緞面錶帶，鑽石總重 3.32 克拉



DAMIANI Mimosa 含羞草系列
18K 白金鑽錶，NT\$850,000
太陽紋錶盤與緞面錶帶黑色與綠色款式，
每款式鑽石總重 3.32 克拉



(由左至右)
DAMIANI Mimosa 含羞草系列
18K 白金紅寶石鑽戒，NT\$254,000
鑽石總重 0.95 克拉，紅寶石總重 1.10 克拉
DAMIANI Mimosa 含羞草系列
18K 白金祖母綠鑽戒，NT\$307,000
鑽石總重 0.95 克拉，祖母綠總重 1.0 克拉
DAMIANI Mimosa 含羞草系列
18K 白金藍寶石鑽戒，NT\$239,200
鑽石總重 0.95 克拉，藍寶石總重 0.80 克拉



Loro Piana

麗晶精品 B1 02-2571-7518

價格店洽

走進 Loro Piana 精湛工藝的非凡旅程，在輕鬆的生活方式帶來毫不費力的優雅。Loro Piana Après Ski 2024-2025 秋冬系列秉持傳承、創新和終極品質的核心，體現了舒適與精緻，展現 Loro Piana 將最優質素材轉化為具有舒適觸感的珍貴服裝的能力。

F
o
r
u
n
i
o
n



Extra Bag 小牛皮手提包



Parksville 小山羊喀什米爾
女士套頭衫



Alpe Pile喀什米爾男士圓領毛衣



Alpe Pile 喀什米爾男士毛帽



GIORGIO ARMANI

麗晶精品 B1 02-2567 9621

價格店洽



Urban Mood 牛皮夾克

2025 春夏系列的设计灵感来自充满野性魅力的 ANIMALIER 世界，搭配流行的蓝色与温暖的沙色，为衣橱注入全新的活力。本季强调自然元素与都市风格的融合，展现 Giorgio Armani 一贯的优雅简约风范，并透过流畅的剪裁与轻盈的材质，打造出既时尚又实穿的单品。系列中强调柔和的轮廓与细腻的设计细节，既适合日常穿搭，又不失精緻感，为春夏注入更多自在且高贵的氣息，成为季节中不容错过的必备选择。



米色動物紋路肩背包



老虎紋路系列褲裝



黑色開襟衫



深綠 GA LOGO 短上衣



沙色皮件卡夾與品牌經典鑰匙圈



灰色男士西裝外套



飛行員風格夾克外套



喀什米爾羊毛與刺繡 LOGO



深藍背心上衣



BRUNELLO CUCINELLI

麗晶精品 B1 02-2581-8930

本季 Brunello Cucinelli 以其溫和奢華的理念貫穿於設計，展現了自然的和諧與溫馨。在秋冬女裝系列中，透過有意識的簡化，重新演繹自然魅力，賦予每個元素真實感，超越季節演變之局限。不同元素間細膩的融合彰顯出其各自「天然去雕飾」(Ante Litteram) 的特性，將不加修飾的天然美感與高品質的材質以及精湛的手工技藝完美結合。通過凝聚與濃縮，釋放每件作品的價值，在秩序與自由中打造完整情節。

F
a
s
h
i
o
n



灰色晚宴西裝外套，NT\$145,700
絲質造型背心，NT\$260,500
灰色晚宴長褲，NT\$70,700



淺色monili裝飾帽子，
NT\$43,700



紅色小羊皮外套，NT\$393,000
高領羊毛針織外套，NT\$159,000
棕色寬褲，NT\$50,800



灰色羊毛拼接休閒鞋，
NT\$43,700

STEFANO RICCI

麗晶精品 B1 02-2521-6110

全台獨家品牌

全新 STEFANO RICCI 秋冬系列的靈感來自於蒙古神話般的土地，永恆的優雅與蒙古的古老傳統結合。以新紋理重新演繹經典男裝，並加入粗獷精緻的新元素。為您提供最頂級奢華的選擇。



菲耶索萊兩粒扣西裝外套，
NT\$127,000
純羊毛時尚長褲，價格店洽



手工鱷魚皮牛津鞋，NT\$172,000



純羊毛連帽布勞森外套，
NT\$164,000



羊絨半高領針織衫，NT\$48,000



口袋巾，價格店洽



小牛皮革四輪行李箱，NT\$212,000

Kiton

麗晶精品 B1 02-2521-6115

價格店洽

Kiton 的生活始終遵循三個關鍵詞：優雅、精確和永續。隨著經典設計元素的回歸，大衣和褲子的剪裁愈加寬鬆，羊絨製成的西裝和溫暖的針織毛衣，線條簡潔利落，顏色在經典的藍色之餘，融入了輕鬆自在的紅色，與淺灰、米色和棕色相互搭配。柔軟舒適的面料和和諧的色彩相互混搭，無論是休閒場合還是精緻的晚間雞尾酒會，都能從容應對。



(女裝) 格紋毛料夾克



(女裝) 格紋西裝外套



Cashmere千鳥格夾克



Cashmere混紡夾克



KNT圓領羊毛毛衣



麗晶精品 B1 02-2562-3184

價格店洽



TOD'S 新任創意總監 Matteo Tamburini 以 2024 女士秋冬系列揭開了首個篇章，融合了城市與自然、正式與休閒、傳統與創新之間的二元對立，整個系列深植了義大利的生活方式與產品品質的卓越性。



台灣
限定

女士休閒運動鞋



TIMELESS 托特包



DARSENA 皮革手提包



台灣
限定

TIMELESS 相機包



女士短靴

Max Mara

麗晶精品 B1 02-8726-3977

Max Mara 自 1951 年創立以來秉持明確目標，致力於將品牌理念融入備受女性青睞的精美服飾，以此融入女性生活，而女性從 MaxMara 服飾中汲取力量，發現更強大的自我。品牌願景始終是為顧客提供品類齊全的服飾系列產品，從外套到配飾一應俱全，堅持以人為本，宣導服裝應當烘托女性風采而非喧賓奪主。

T
O
S
H
O
O
I
N
G



泰迪斗篷，
NT\$55,400



101801經典大衣，
NT\$130,100

芥黃緞面荷葉領襯衫，
NT\$27,200



HOLDALL手拿包 (小)，
NT\$63,400

寬版條紋針織衫，
NT\$24,100

ETRO

麗晶精品 B1 02-2521-5378

ETRO 2024 秋冬系列

在設計師 Marco De Vincenzo 的創意引領下，ETRO 迎來全新時代。De Vincenzo 精湛地將品牌傳統與個人風格融合，賦予經典元素新的生命。本季系列巧妙地將寬鬆的男性西裝輪廓與波西米亞風格結合，並加入變形蟲圖騰、條紋與運動風元素。以減法美學呈現出真實且極簡的波西米亞精神，這一系列標誌著品牌走向充滿希望的未來。



印花刺繡絲綢外套，NT\$127,000、
印花刺繡絲綢長裙，NT\$94,200



經典Paisley圖騰菱格上衣，
NT\$60,100



彩色印花鏤空V領洋裝，
NT\$43,700



Paisley多彩條紋印花手提包，
NT\$72,300



艷彩圖騰絲質襯衫，
NT\$49,000

FABIANA FILIPPI

麗晶精品 B1 02-2521-6116

價格店洽

F
O
R
S
H
I
O
N

地域文化，是 Fabiana Filippi 不可或缺的一部分，2024 秋冬系列透過與義大利綠色心臟之稱的 Umbria 翁布里亞的連結，以羊毛、絲和皮革具象地讓翁布里亞的氣息以一種寧靜、謙遜的感受呈現。通過精簡線條來追求本質的探索；探索一個藝術、文化和品質交織的世界，每一件衣服都成為環境的一部分，也是對真實美感的致敬，並追求在創新中始終保持真我。



大V領純羊毛針織外套



立領鑽石線綁帶純棉上衣



V領亮片針織外套



真絲鬆緊印花長裙



Gianvito Rossi
MILANO

麗晶精品 B1 02-2581-5556

價格店洽

全台獨家品牌



Chester 短靴

義大利傳奇製鞋世家 Gianvito Rossi 的靴款家族中，Chester 短靴是經典且不容錯過的核心款式之一！最新麂皮樣式運用溫暖的咖啡色調表露細膩質感，外型取自切爾西靴，20 mm 橡膠厚底的鋸齒紋路提供良好抓地力，防滑且不易因積雪路面浸濕，隨著您的步伐在這個冬季翻開探索的全新篇章。



Tenny 羅紋針織短靴



Regina 水鑽露跟鞋



Mary Ribbon Bouclé 高跟鞋



Piper 85 高跟鞋



Mary Ribbon 動物紋高跟鞋



Piper 85 高跟鞋



Joelle 短靴



Santiago 60 長靴

ISSEY MIYAKE

麗晶精品 B2 0903-390-967

F
a
s
h
i
o
n



麻花針織短袖不對稱上衣, NT\$27,300
麻花針織長袖短版上衣, NT\$33,300
漫步聚纖短靴, NT\$29,800



漫葉環褶西裝領綁帶大衣, NT\$57,800
漫葉環褶V領無袖洋裝, NT\$55,800
漫葉環褶一字領八分袖上衣, NT\$28,800
漫葉環褶喇叭長褲, NT\$33,300
雙調縐褶圍巾, NT\$24,800
漫步聚纖短靴, NT\$29,800



漫葉環褶西裝領綁帶大衣, NT\$57,800
漫葉環褶V領無袖洋裝, NT\$55,800
漫葉環褶一字領八分袖上衣, NT\$28,800
漫步聚纖短靴, NT\$29,800



漫葉環褶西裝領綁帶大衣, NT\$57,800
漫葉環褶V領無袖洋裝, NT\$55,800
雙調縐褶圍巾, NT\$24,800
花瓣毛織寬沿帽, NT\$19,800
漫步聚纖短靴, NT\$29,800



詠彩針織一字領中長洋裝, NT\$48,800
詠彩針織直筒長裙, NT\$53,300
詠彩霓彩褲襪, NT\$3,300
漫步聚纖短靴, NT\$29,800

132 5. ISSEY MIYAKE

麗晶精品B2 0903-390-937



曲線毛織一字領長袖上衣，NT\$25,800
曲線毛織寬管九分褲，NT\$31,300



曲線毛織一字領長袖上衣，NT\$25,800
曲線毛織寬管九分褲，NT\$31,300



曲線毛織一字領長袖上衣，NT\$25,800
曲線毛織寬管九分褲，NT\$31,300



曲線毛織一字領包袖洋裝，NT\$27,800
曲線毛織寬管九分褲，NT\$31,300



曲線毛織一字領包袖洋裝，NT\$27,800

HOMME PLISSÉ ISSEY MIYAKE

麗晶精品 B2 0903-390-972

F
a
s
h
i
o
n



12月季節色高領連袖大衣，NT\$40,300
11月季節色立領長版大衣，NT\$35,800
10月季節色高領口袋背心，NT\$9,800



12月季節色高領連袖大衣，NT\$40,300
11月季節色立領長版大衣，NT\$35,800
10月季節色高領口袋背心，NT\$9,800



藝塑軌跡2球型外套，NT\$41,300
基本款高領長袖上衣，NT\$8,800
休閒延展畫框長褲，NT\$18,800



羊毛針織高領插肩袖上衣，NT\$23,800



墨流渲彩高領振袖上衣，NT\$17,800
墨流渲彩窄管長褲，NT\$12,800

BAO BAO ISSEY MIYAKE

麗晶精品 B2 0903-227-350

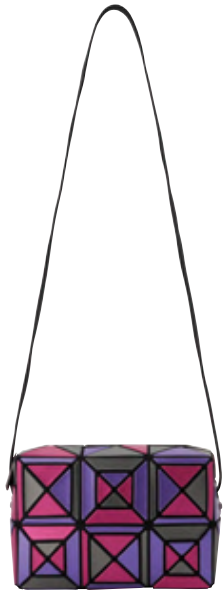

窗櫺透光側背包
NT\$20,200

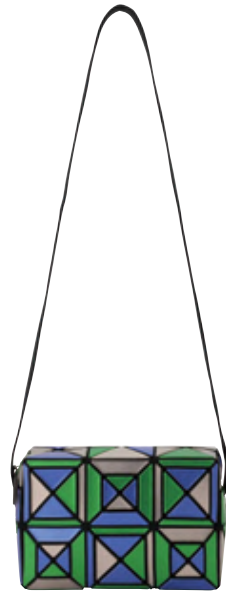

窗櫺透光側背包
NT\$20,200



映光機能零錢包
NT\$17,600



皮質方型S手提包
NT\$20,200



皮質方型M手提包
NT\$25,600



窗櫺透光托特包
NT\$28,600



窗櫺透光托特包
NT\$28,600



映光旅行手提包
NT\$25,200



映光基礎後背包
NT\$26,600



映光極簡後背包
NT\$35,200



映光馬鞍側背包
NT\$19,600

JOSEPH

麗晶精品 B1 02-2567-8541

價格店洽

F
a
s
h
i
o
n



光澤緞蠶絲細肩帶上衣、
羊毛混紡網緞蕾絲拼接裙



金蔥針織坦克背心、
金蔥針織螺紋A字裙、金蔥針織圍巾



縐紗蠶絲打褶襯衫、
蕾絲拼布傘裙



羊毛拼接蕾絲高領短袖針織衫、
紋理人造絲落地寬褲



羊毛拼接蕾絲V領開襟衫



羊毛混紡網緞綁帶飄巾洋裝



羊毛混紡網緞蕾絲拼接襯衫



紋理人造絲雙排釦西裝外套



羊毛混紡網緞褲

ANNE FONTOINE

麗晶精品 B1 02-2531-3393

價格店洽

全台獨家品牌



EVETTE 天鵝絨滾邊外套
SANTANA 造型白襯衫
BLAKE 黑色吊帶褲
BELLA 太陽眼鏡



EDDIE 白色造型襯衫
LYSS 金色長禮裙



ABIGAIL 斜紋軟呢外套
ANDY 天鵝絨合身長褲
GALLY 珍珠花卉腰鍊



SOLO 黑色背心
LARRYTON 白色棉質襯衫
SMART 緞面領西裝外套
DHAKOTA 銀色七分褲



LEONELLE 金色蕾絲上衣
DONNA 金色蕾絲長褲



ELEGANCE 亮片墊肩上衣
JOYCE 黑色緞面長禮裙

MIA BOUTIQUE

麗晶精品 B2 02-2523-2930

價格店洽

F
a
s
h
i
o
n

Carolina Herrera
粗花呢傘裙



Sporty & Rich
Vendome 絎縫夾克



TOTEME
羔羊毛泰迪熊外套



TOTEME
羔羊皮褲



Emilia Wickstead
Sophica 絎縫外套



Ami
菱格紋羊毛針織背心



Ami
羊毛混紡金扣 Polo 衫
羊毛混紡休閒寬褲

MIA BOUTIQUE

MAN

麗晶精品 B2 02-2523-2930

價格店洽



Ami
Ami Paris 連帽衛衣
錐形丹寧褲



Ami
牛皮西裝外套



Ami
安哥拉羊毛漁夫帽



Ami
初採羊毛人字紋大衣



Ami
Ami de Coeur 初採羊毛高領毛衣



Ami
麂皮襯衫式外套

ERMANNNO SCERVINO

麗晶精品 B2 02-2562-2712



典雅蕾絲襯衫 NT\$86,000



開斯米亞毛針織上衣, NT\$40,900



百褶襯衫領洋裝, NT\$102,200



素色毛料鈕扣外套,
NT\$118,600



典雅蕾絲長裙, NT\$94,400

ERMANNNO SCERVINO 2024 秋冬系列

輪廓、材質、色彩交織的時尚藝術，設計師 Ermanno Scervino 將對女性黃金比例的探索融入精緻裁剪與奢華材質之中，構築豐富的時尚結構。修身的夾克、幾何剪裁的長版大衣與飄逸的長褲，共同詮釋出自然高級的鬆弛感。本季以華麗絲絨、輕盈綢緞及厚實麂皮等材質，搭配駝色、粉色、象牙白等典雅色調，為秋冬服裝增添細膩活力，闡述一場關於女性之美與頂級工藝的優雅故事。

MARINA RINALDI

麗晶精品 B2 02-2563-0843



Luxepad 連帽長
版填充外套,
NT\$51,200



SCUBA 雷射切
割雕花洋裝,
NT\$20,500



香奈爾風毛呢外套,
NT\$36,200

巴洛克風印花洋裝,
NT\$20,500



TUMI

麗晶精品 B2 02-2521-5720



19 DEGREE 旅行箱



公事後背包 - 黑色提花，
NT\$28,800



VINCENZO 公事包 - 黑色，
NT\$62,800



SEARCH 後背包 - 深紅色，
原價 NT\$27,800；特價 NT\$20,850



ASRA 斜背包 - 酒紅色皮革，
原價 NT\$21,800；特價 NT\$16,350



RAMSAY 後背包 - 深橄欖綠色，
原價 NT\$21,800；特價 NT\$16,350



VAIL 托特包 - 金屬色皮革，
原價 NT\$29,800；特價 NT\$22,350

TRUE RELIGION

BRAND JEANS®

麗晶精品 B2 02-2521-7447



女 SPT JENNIE
紅白雙色粗車線窄管牛仔褲，
NT\$16,980



男 SPT ROCCO
白色粗車線黑色窄管牛仔褲，
NT\$16,980



男 TR 英文字母短袖 T 恤，
NT\$3,580



女絨毛字母棒球外套，
NT\$14,880



男絨毛字母棒球外套，
NT\$14,880

Y-3

麗晶精品 B2 02-2521-4831

F
a
s
h
i
o
n



Y-3 BUCKET HAT /
NT\$4,480



Y-3 NIZZA HI /
NT\$12,800

Y-3 TRACK TOP /
NT\$14,800



WANGLILING

麗晶精品 B2 0976-303-833

全台獨家品牌

價格店洽

WANGLILING 2025 春夏系列《光光》
以宇宙為靈感，將星河、龍、光影等元素結合時裝設計，開啟萬物二部曲的精彩篇章系列，並以古文字「光」為靈感，融入時間與光的議題，將宇宙中夢幻場景展現在服裝上。帶我們一同穿越時空，感受這場扣人心弦的時尚之旅！

(左) 湛藍銀星禮服
(中) 星域西裝外套+暗闕長褲
(右) 靛星禮服

SHANG XIA

麗晶精品 B1 02-2511-8228

SHANG XIA 上下於 2010 誕生之日起，始終以現代與革新的設計，創造獨具傳承的生活方式，「上」與「下」的對立共生，構成 SHANG XIA 上下之名，在多元與本真中蘊含著品牌的核心價值。由此，品牌同樣代表了一種從對立與和諧中誕生的風格和文化，深植於東方傳承之中，而又真實地反映著我們當下所處的世界，用國際化的設計語言，表達東方浪漫的美學精神。

新品上市

橋系列淡彩蓋碗杯組（淡粉 / 天青色），NT\$30,600
SHANG XIA 上下延續橋系列經典元素，浪漫注入水彩色調，開啟流動的色彩意境。甄選高溫白瓷，呈現茶的本味。



同心系列白瓷茶具套組，NT\$80,000

茶壺經由巧妙設計，壺蓋為雙層鏤空同心圓；高溫白瓷器皿忠實呈現茶的本味。茶杯底托甄選紋理天然優美的硯石，細緻打磨放射紋樣，捕捉湖水綻開漣漪的瞬間。



碳纖維椅（上下紅），NT\$180,000
SHANG XIA 上下碳纖維椅系列，融合「天圓地方」之道，提煉出形製至簡的平衡美學。傳統工藝與現代科技並蓄，自由融入現代家居場景。



新品上市

花神品茗杯套組，NT\$12,800
SHANG XIA 上下從自然汲取靈感，呈現花神品茗杯套組，採清代花神杯，「一杯一花」的概念，將五只茶杯的杯口以不同花瓣形態勾勒，搭配和諧有致，延伸出不同的品飲體驗。

L i f e s t y l e

sisley PARIS

麗晶精品 B2 02-2571-6618

全能乳液組
極淨植物保養卸妝液 30ml
極致防禦未來精華 10ml
瞬間緊緻眼膜 2ml
特價 NT\$7,515 (65 折)
價值 NT\$11,455



抗皺活膚御緻眼唇霜組
抗皺活膚前導水精華 15ml
Sisley 抗皺活膚御緻駐顏霜 4ml
特價 NT\$6,300 (71 折)
價值 NT\$8,870

極致防禦未來精華組
修護面霜 10ml
美頸霜 - 減齡滋養配方 10ml
瞬間煥采淨顏面膜 10ml
極致修護水潤美手護甲霜 5ml
特價 NT\$11,610 (72 折)
價值 NT\$16,098

璀璨鑽白全日防禦精華組
修護面霜 10ml
美頸霜 - 減齡滋養配方 10ml
瞬間煥采淨顏面膜 10ml
極致修護水潤美手護甲霜 5ml
特價 NT\$9,450 (69 折)
價值 NT\$13,698



凡購買黑玫瑰彈潤呵護限定組
黑玫瑰頂級乳霜抗老面膜 60ml
黑玫瑰彈潤水凝霜 50ml
即贈
黑玫瑰珍寵滋養精華油 3ml
特價 NT\$10,800 (84 折)
價值 NT\$12,882



凡購買 CAMPAGNE 香水限定組
CAMPAGNE 香水 100ml
即贈
CAMPAGNE 香浴露 250ml
特價 NT\$4,450 (64 折)
價值 NT\$7,000

凡購買抗皺活膚御緻呵護限定組
抗皺活膚御緻駐顏霜 50ml
抗皺活膚御緻眼唇霜 15ml
即贈
抗皺活膚前導水精華 15ml
特價 NT\$21,150 (88 折)
價值 NT\$24,050



凡購買 EAU DU SOIR 香水限定組
EAU DU SOIR 香水 30ml
即贈
EAU DU SOIR 香體乳 50ml
特價 NT\$4,300 (77 折)
價值 NT\$5,567



凡購買全能保濕呵護組限定組
全能乳液 125ml
瞬間保濕緊膚面膜 60ml
即贈
極致防禦未來精華 10ml
特價 NT\$11,565 (73 折)
價值 NT\$15,430



凡購買 Izia 伊之露香水限定組
Izia 伊之露香水 30ml
即贈
Izia 伊之露香體乳 50ml
特價 NT\$3,450 (75 折)
價值 NT\$4,600



INLUXE

CASA

麗晶精品 B2 02-2568-3385

價格店洽



麗晶
獨家

羊毛休閒西裝外套，NT\$27,800

義大利知名的時尚設計師 Erica Cavallini 的時裝以獨特的設計風格和精湛的工藝聞名，設計風格融合了精緻的剪裁和柔和的色彩，營造出既時尚又充滿優雅感的作品。



聖誕晚宴，NT\$1,880



浪漫維也納，NT\$1,880



MAX&MOI New Arrival / 價格店洽

MAX&MOI 是源自法國的時尚品牌，以精緻的設計和高品質面料著稱。品牌注重優雅與舒適的完美結合，為現代女性打造出時尚且實用的服飾。其產品線涵蓋從日常休閒到正式場合的多種風格，每件單品都展示出法式的細膩與品味。MAX&MOI 致力於通過細節和剪裁提升每位女性的自信與魅力。

Riva 全品項商品享有 75 折優惠

Riva - 引領時尚家居的精品品牌，是奢華設計的家飾品，有著巴西熱情的 DNA 和設計的精髓，將精緻的不鏽鋼工藝與完美比例完美融合，每件商品都堪稱為藝術品，線條與質感還有閃耀的光芒，都展現著對細節的追求和對品質的執著，Riva 打造出令人著迷的家飾用品，讓你的每一天都充滿奢華與驚喜，選擇 Riva，選擇與眾不同的生活方式。



柑橘石 24K 鍍金冰桶 / 附冰鉗 (L)，
優惠價 NT\$16,350
原價 NT\$21,800



韋爾切利 24k 鍍金像框，
優惠價 NT\$7,463
原價 NT\$9,950



韋爾切利 24k 鍍金寶餐具組 / 四件組，
優惠價 NT\$9,600
原價 NT\$12,800



柑橘石 24K 鍍金不銹鋼圓盒，
優惠價 NT\$9,375
原價 NT\$12,500



Rory Dobner 馬克杯
NT\$1,850 - NT\$2,450

Rory Dobner - 來自英國倫敦的 Rory Dobner 運用許多不同的媒介創造廣泛的原創作品，畢業於倫敦聖馬汀藝術學院，於 1998 年被榮譽授予伯恩斯 (Burns Young artist of the year) 年度藝術家。品牌採用瓷器和 18K 鍍金材質，於倫敦工紡創造手繪製作完成，很多的設計靈感皆是 Rory Dobner 和小孩們的日常生活。



ABHIKA 全品項商品享有 7 折優惠

Abhika - 融入的義大利傳統與現代風格，創造出充滿個性的當代家飾用品。品牌以文化和歷史元素豐富各類室內空間，營造出懸浮在現實與夢想之間的永恆維度，鮮明的個性可以將任何空間變成視覺和感官的仙境。



金屬邊框手推車，
優惠價 NT\$47,950
原價 NT\$68,500



天然礦石大理石收納罐
優惠價 NT\$23,450
原價 NT\$33,500

coquology

麗晶精品 B2 02-2511-3670

價格店洽

Coquology 經典 | 法國 Peugeot 百年研磨罐系列 - 自然優雅的橄欖木

世界各國餐廳、飯店都有使用 Peugeot 研磨罐，更是獲得許多一流主廚青睞的百年品牌。1874 年第一台 Peugeot 胡椒研磨罐的誕生，是從擁有獨創研磨構造的咖啡磨豆機研發而來。自此 140 年以來代代相傳，成為人們愛用的商品，全程在 Franche-Comté 的 Peugeot 工廠進行製作、上漆和組裝，維持 Made in France 的歷史傳統。直到現代，凡事說到研磨罐的代表就是 Peugeot 了。

經典研磨罐的秘密就在於「雙重螺旋構造」的刀片機心，無壓力的手感，輕輕轉動研磨罐，胡椒或鹽粒被螺旋刀片引導至下層，固定後磨碎。無論是粗顆粒或細顆粒，都能輕鬆俐落地研磨，「雙重螺旋構造」刀片不僅著重於耐久性，更能帶出不同香料的特性，這便是 Peugeot 精湛技術的證明。

橄欖木有長壽與力量的象徵，帶著稀有優質、獨一無二的橄欖木紋理機身，展現出華麗活潑的紋理以及絲般光滑的舒適觸感，可以輕鬆放置與搭配各式風格的廚房與餐桌，彷彿每天都置身於法國巴黎一般美好！

新品
上市



請於營業時間 週一~週日 10:00-21:00
電洽門市 Tel. (02) 2511-3670 或親臨 B2 Coquology 櫃位選購

Lifestyle

Noritake

麗晶精品 B2 02-2568-3802



Nachtmann 葡萄酒杯系列
全面 7 折



Noritake 優雅風範紅茶單克杯 2 入 +
點心盤 21.5CM 2 入 (藍 + 粉色) ,
原價 NT\$18,960、特價 NT\$14,220

L i f e s t y l e



麗晶精品 B2 02-2523-8815



凡購買 INITIO OUD FOR GREATNESS NEO
即贈
NEO 5ml 小香一支 + 同品牌旅行小香 10ml 一支

*會員、現金券可合併使用，現金券單筆限使用一張



凡購買任一 INITIO 2024 節慶禮盒
即享 95 折優惠

MFA

麗晶精品 B1 02-2541-2777

喬治傑森奢華聖誕系列

MFA 數年來經典暢銷的聖誕期間限定系列，選用丹麥皇室御用品牌 - 喬治傑森 的鏡面拋光不銹鋼花器及精選永生花，翻玩傳統聖誕花藝擺飾，搖身一變為鮮活 生動又充滿節慶氣息的絕美工藝品。永生花素材觀賞效期為 2-3 年，也讓今年歡樂的聖誕氣氛無限延續吧！



經典動物造型系列 小熊
需要高度工藝技術完成的匠心之作。由大量精選粉色法國菊花打造出無可挑剔又討喜的送禮首選！小熊手握著一朵豔紅玫瑰，更適合情人節或是生日送禮傳情。
售價 NT\$42,000
L18 W16 H19 cm



喬治傑森奢華聖誕系列 松圈
以哥倫比亞玫瑰、法國菊花以及雪松製作的永生花聖誕松圈，運用四種不同色階的綠色葉材打造出富有層次感的作品基底，並以紅玫瑰點綴，典雅又不失節慶感。
售價 NT\$18,800 優惠價 NT\$14,100
L37 W37 H15 cm



『全台灣限量發售』
喬治傑森奢華聖誕系列 煙花
難得一見自然姿態的特殊設計款永生花作品，以紅色玫瑰為主視覺，佐以白色康乃馨與綠色繡球花座落於向外延伸姿態的松柏之中，是您今年不容錯過具有禪意及東方美感的聖誕作品首選。
售價 NT\$32,800 優惠價 NT\$24,600
L50 W38 H30 cm



經典動物造型系列 春天花狗狗
由哥倫比亞玫瑰、康乃馨、法國菊花等永生花材，完美詮釋花卉工藝異材質拼接之最，活潑跳色的春天花狗狗，時隔多年將於 2023 年強勢回歸，並於麗晶精品獨家販售。
售價 NT\$92,800
L50 W40 H70 cm

麗晶
獨家

麗晶
獨家



晶華酒店 1F 02-7730-8660

榛果巧克力慕斯蛋糕

Chocolate Hazelnut Mousse Cake

切片 NT\$280 / 九吋 NT\$2,800

以鬆軟的法式海綿蛋糕包覆多層滋味：醇厚絲滑的巧克力慕斯、絲絨般細緻的香草巴伐利亞奶油、巧克力脆片搭配香濃榛果醬，頂層為苦甜交錯的黑巧克力鏡面與榛果碎，以及清爽圓潤的焦糖奶油，如此澎湃的層層組合，入口後在唇齒間不斷進出令人驚豔的豐富口感。

販售時間：11/1 - 12/31

11月
新品



草莓起司千層蛋糕

Strawberry Cheesecake Mille Crêpes

切片 NT\$290 / 九吋 NT\$2,900

夢幻粉嫩色系的草莓起司千層蛋糕，層層抹上奶香濃腴草莓起士鮮奶油，底層為主廚自製法芙娜草莓巧克力脆片，頂層鋪上酸甜的莓果鏡面，並以新鮮草莓切片點綴，起士濃密口感與草莓的甜美香氣交織，在舌尖上譜出和諧優美的旋律。

販售時間：12/1 - 12/31

12月
新品



晶華酒店 1F 02-2521-2501



JPH 獨家限量聖誕倒數月曆

Advent Calendar 2024

NT\$4,980

今年聖誕節熱門商品非 JPH 倒數月曆莫屬！精美細緻且充滿巧思的禮盒造型中埋藏著 24 種不同的 JPH 法式夾心可可，倒數的每一天都有美味的驚喜驚艷您，每一天都彷彿置身在歡樂的聖誕氛圍之中，為這個冬季打造一個非凡的法式聖誕佳節！



JPH 75% 喀麥隆 頂級可可磚

Tablette 75g Hevin - Nkolossang 70%

POC JPH Logo

NT\$780 / 片

精選頂級喀麥隆莊園級可可，75% 的純黑可可帶有淡雅的木質香調，些許細緻烘烤尾韻，入口細品餘韻悠長。



JPH 尊爵極致藍禮盒

Classique Boîte Cadeau Grande

價格店洽

由法國空運來台的夾心可可、特級松露造型巧克力、迷你佛羅倫斯及經典橘皮可可條組合而成獨一無二的獨家定制禮籃。經典深藍色禮盒尊尚高貴，可可特有的濃郁中，散發著各式不同風味，在舌尖展開暖心幸福的豐富滋味。



JPH 喀麥隆 頂級夾心可可

BCN Cameroun

NT\$150 / 顆

來自喀麥隆頂級莊園的可可製成，品嚐黑可可甘納許的深厚濃郁口感，微微的鮮果香韻在口中漫步，為這個美好又浪漫的冬季開啟的序曲，在這個溫馨佳節享受著來自法國的極致奢華的精品及甜點！



JPH 喀麥隆 頂級馬卡龍

Macaron Cameroun

NT\$165 / 顆

今年冬季最新限量款新品！細緻薄脆杏仁香氣與可可碎餅與 70% 黑可可甘納許完美交織，滑順香醇！特色紅綠筆觸造型精美且應景，讓時尚與美味並存。

L i f e s t y l e

PIERRE HERMÉ

PARIS

晶華酒店 1F 02-2511-6222

價格店洽

PIERRE HERMÉ 攜手藝術家 Dimitri Rybaltchenko，邀您踏上一場前所未有的美食探險。Rybaltchenko 大師以水晶岩石的反射、浮雕和非凡尺度為靈感，巧妙地將自然之美與深邃內涵融入設計中。這次合作將 Rybaltchenko 的藝術天賦與 PIERRE HERMÉ 的甜點創意完美結合。每一口都是一場視覺與味覺的盛宴，為您的節日增添一抹神秘與奢華。



玫瑰風味荔枝覆盆子潘娜朵妮，
NT\$1,580



聖誕倒數日曆，NT\$2,980



聖誕禮物盒，
NT\$3,980



綜合巧克力禮盒，NT\$1,480- NT \$2,880

L i f e s t y l e



JIU ZHEN NAN
SINCE 1890

晶華酒店 1F 02-2511-2295

緣圓囍悅·美事成雙
紅色是喜悅的顏色，
嬌兒不艷，雍而不俗
新中式婚禮的禮盒首選，
讓美好祝福感亙古彌新
幸福，因你而完整，
因我們而恆久

舊振南全款式喜餅禮盒，
同款喜餅買 10 贈 1
甜蜜加碼：喜餅滿額即贈
【囍悅賀禮包】(總價值 NT\$3,000)



經典緣禮盒 NT\$1,380



滿緣禮盒 NT\$1,280



雙囍禮盒 NT\$880



CHA CHA THÉ

麗晶精品 B2 02-2562-5509

冬季聖誕光羽繞，珊采甜蜜暖意到！

聖誕佳節，傳遞祝福的最佳時刻！采采食茶推出光羽聖誕禮盒特惠活動，為這個溫馨的季節增添甜美韻味。

珊采一三種色彩：金、粉、深棗，象徵幸福、喜慶等美好寓意。這個節日，我們主打華桂糖，由黑棗與紅棗精心熬煮，結合桂圓、蘭姆酒的微醺香氣，點綴上核桃顆粒，為每一口增添養生與堅果的豐富層次，甜而不膩，滋補心頭。

光羽禮盒，精選蜂蜜燕窩黃金糖、采蜜糖與華桂糖，傳遞「無三不成禮」的精神，每一口都是心意的完美呈現。無論是送禮還是自用，這份禮盒都將為您帶來節日的暖意與驚喜。

限時優惠 88 折，立即訂購，讓這個聖誕節更加甜蜜暖心！



聖誕光羽

來自北海道 風靡全日本著名人氣排隊名店

2008 年創立於北海道札幌，提供如雲朵般柔軟、綿密細緻的大人系厚鬆餅，與自家烘焙的手沖咖啡。使用北海道當地出的食材烘焙而成，餐廳內裝潢、桌椅、燈具、鐵製餐具，以及山茶花形狀的餐盤，皆出自於設計師出身的創始人精心設計，期望透過食物與空間，傳遞「在地」與「安心」的理念。



tsubaki salon

麗晶精品 B2 02-2521-3500

* 週一~週日 12:00-21:00
* 內用 L.O. 20:00 * 外帶 L.O. 20:30



聖誕
限定



椿・原創餐具（數量限定）

由品牌創始人為鬆餅量身打造，以自然豐饒的北海道農田為發想，將耕耘大地的農具融入設計，日本訂製金色版為台北店限定販售。

《聖誕限定》粉雪鬆餅草莓蛋糕（4吋）

柔軟細緻粉雪厚鬆餅，搭配香醇爽口北海道奶霜及鮮甜草莓，讓您在聖誕佳節將幸福滋味帶回家！

L i f e s t y l e

CHARM VILLA

麗晶精品 B2 02-2542-0303



2024 小金魚耶誕小禮盒 | 雪花 |
NT\$260



小金魚茶包 | 團圓 | 繽紛紙盒 孔雀綠 |
NT\$1,680



小金魚茶包 | 團圓 | 繽紛紙盒 石榴紅 |
NT\$1,680

2024 小金魚耶誕限定禮盒

晶瑩的雪花與閃耀美好的小金魚，溫馨您的聖誕佳節。



麗晶精品 B2 02-2521-8536

4MANO CAFFÉ 為您挑選精品級單品咖啡豆
有品質生豆及專業烘焙技術
讓您能品嚐精心挑選產區咖啡豆的獨特風味

精選掛耳包 10 入 / 盒，NT\$640 (購買兩盒享有 85 折優惠)

內含：藝妓 3 包、特殊處理法 3 包、
義式配方豆 4 包 (特殊
處理法 - 咖啡豆依現場供應為主)



COAST

【秋季旬味！最對味的季節饗宴】

※圖為餐廳季節性料理，菜色請以官網公布為準



Oyster / Persimmon / Gaeng Som

生蠔 / 柿子 / 岡頌
選用新鮮生蠔，搭配當季柿子薄片，為這道菜增添甜美與鮮度。口味酸甜的「岡頌」是源自泰國南部的酸咖哩湯，以羅望子帶來的酸味與棕櫚糖的甜味，搭配香料辣椒油，濃郁風味中勾勒出獨特的味覺層次。



Smoke Fish Rilette / Gherkins / Dill

燻魚 / 酸瓜 / 蒔蘿
使用在來米做成的酥脆塔殼，搭配煙燻牛仔魚和臘肉的濃郁風味，再加入紅心芭樂丁，增添清爽口感。最上層灑上蒔蘿，為這道料理帶來獨特香氣，完美平衡整體風味。

麗晶精品 B2

營業時間 週一至週日 17:30 ~ 23:00 座位提供 一般座位 (1-6 位)、私人包廂 (7-12 位)
提供餐點 NT\$3,980+10% 服務費 訂位方式 inline 訂位系統 (恕不接受透過電話或社群平台訂位)

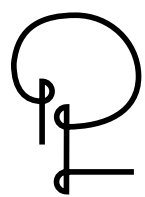

IMPROMPTU
BY
PAUL LEE

adjective & adverb 即興的；即興表演；脫稿演出

IMPROMPTU 打破高級料理的形式，創造全新的「Casual Fine Dining」體驗，由 Chef Paul 帶領團隊透過創意，搭配季節性食材，提供您不同以往的無菜單料理與板前料理服務。



Bar Impromptu



麗晶精品 B1 訂位專線 02-2521-2518
Impromptu 營業時間 18:00 ~ 22:00 週一公休
Bar Impromptu 營業時間 18:00 ~ 01:00 週一公休
※ 實際營業時間請依餐廳公告為主。

初魚 鮨

初魚保留傳統江戶前壽司之精髓，透過職人技法以傳統刀工引出食材美味，完整體現品嚐江戶前 Omakase 無菜單板前料理最原始的精神。



麗晶精品 B2 訂位專線：02-2366-0792

L i f e s t y l e



麗晶精品 B2

營業時間 週三至週六：晚餐時段 18:00-21:30 | 週日：午餐時段 12:00-14:30 / 晚餐時段 18:00-21:30 | 週一、二公休
訂位方式 即日起可透過 inline 訂位系統



結好果 -

食甜甜，予你「好緣規厝邊」；予你「賺大錢」。華人文化中「吃甜」所寓意的各種好運不言而喻，也承襲了許多華人家庭，總會在飯後來一盤清涼水果作為圓滿收尾的習慣。依循著大自然細微、無聲的遷移變換，以蘊含節氣意象的詩籤，與濃縮著季節風味的唐菓子，將 Circum- 的甜蜜祝福飽含其中。



「燒鳥 市松」為大阪首間以割烹形式供應燒鳥的餐廳，竹田主廚當時是要展現竹內地雞各部位的魅力，整套套餐的起承轉合都有體貼入微的心思。套餐中 16 個品項由簡到豐，自細嫩至豐潤，講究口感變化與用餐節奏。



將傳統日本和菓子變身台義交融的豐富味道！特別從日本預訂來的雞最中餅，口感乾爽薄脆帶天然糯米香，包裹雞肝醬、馬斯卡彭起司、在地水蜜桃與紅心芭樂乾、巴薩米克醋，有輕盈且巧妙的甘甜滋味。

麗晶精品 B3

營業時間 17:30-22:30

訂位方式 inline 訂位系統 (恕不接受透過電話或社群平台訂位)

Merry
Christmas ❄️

Regent
GALLERIA

麗晶精品

