

Regent
GALLERIA

麗晶精品

Lunar New Year

新春購物誌

2025.01.23 - 2025.02.05



VIP EXCLUSIVE

麗晶精品 會員專屬購物優惠

活動時間：2025/01/23 (四) ~ 2025/02/05 (三) 兌換地點：麗晶精品 B2 Reading Room 貴賓中心
活動期間內於麗晶精品當日消費累積達以下指定金額，即可憑銷貨明細 (發票) 正本於當日兌換。

限定滿額贈禮

滿 NT\$20,000
(含) 以上



北海道椿 Tsubaki Salon
內用鬆餅兌換券
乙盒
(限量商品，贈完即止)

滿 NT\$50,000
(含) 以上



Robert Mondavi
Private Selection 紅酒
乙份
(限量商品，贈完即止)

滿 NT\$150,000
(含) 以上



BergHOFF 開瓶器三件組
乙組
(限量商品，贈完即止)

滿 NT\$300,000
(含) 以上



BVLGARI 晶澈
女性淡香水禮盒組 乙份
(限量商品，贈完即止)

滿 NT\$500,000
(含) 以上



KITON 口袋巾 乙份
(款式顏色隨機贈送，贈完即止)

★百萬加碼贈★ 滿 100 萬 (含) 以上，即贈限量 Stefano Ricci 茶杯組 乙份

◆以上不適用品牌：Chanel / Hermès / Harry Winston / CINDY CHAO the Art Jewel / Louis Vuitton / Charm Villa / 快閃店家
◆百萬加碼 Chanel、Hermès 適用◆

銀行刷卡滿額禮

活動時間：2025/01/23 (四) ~ 2025/02/05 (三) 兌換地點：麗晶精品 B2 Reading Room 貴賓中心
活動期間持下列信用卡當日消費累積達指定金額，憑當日發票、信用卡及同卡號簽單即贈該門檻刷卡禮乙份。

台新銀行

消費滿 NT\$80,000 (含) 以上 即可兌換 ELEMIS 海洋膠原雙星禮盒
(內含：海洋膠原緊緻精華乳霜 50ml x1 + 海洋膠原精油卸妝膏 50ml x1, 價值 NT\$5,550) (限量 45 份)
消費滿 NT\$300,000 (含) 以上 即可兌換 LA MER 海洋拉娜 乳霜 100ML (價值 NT\$20,600) (限量 10 份)
消費滿 NT\$1,000,000 (含) 以上 即可兌換麗晶精品商品禮券 NT\$5,000+Rimowa 行李箱 2 個
(Essential Check-in L & cabin 各一, 顏色隨機, 總價值 NT\$73,700) (限量 5 份)
※ 不適用卡別：企業卡 / 簽帳金融卡

星展銀行 DBS

消費滿 NT\$65,000 (含) 以上 即可兌換麗晶精品商品禮券 NT\$1,000 (限量 60 份)
消費滿 NT\$140,000 (含) 以上 即可兌換麗晶精品商品禮券 NT\$2,000 (限量 50 份)
消費滿 NT\$320,000 (含) 以上 即可兌換麗晶精品商品禮券 NT\$5,000 (限量 30 份)
消費滿 NT\$500,000 (含) 以上 即可兌換麗晶精品商品禮券 NT\$8,000 (限量 20 份)
< 加碼贈 > 單筆分期消費滿 NT\$100,000 (含) 以上 即可兌換麗晶精品商品禮券 NT\$1,000 (限量 30 份)
※ 不適用卡別：簽帳金融卡

國泰世華銀行
Cathay United Bank

消費滿 NT\$300,000 (含) 以上 即可兌換麗晶精品商品禮券 NT\$4,500 (限量 30 份)
消費滿 NT\$900,000 (含) 以上 即可兌換麗晶精品商品禮券 NT\$13,500 (限量 20 份)
消費滿 NT\$1,500,000 (含) 以上 即可兌換麗晶精品商品禮券 NT\$22,500 (限量 10 份)
※ 不適用卡別：不適用商務卡及 CUBE 樂饗購回禮

聯邦銀行

分期消費滿 NT\$350,000 (含) 以上 即可兌換麗晶精品商品禮券 NT\$7,000 (限量 10 份)
消費滿 NT\$600,000 (含) 以上 即可兌換麗晶精品商品禮券 NT\$9,000 (限量 5 份)
※ 不適用卡別：VISA 金融卡、採購卡及商務卡

滙豐
HSBC

分期消費滿 NT\$268,000 (含) 以上 即可兌換 LeCreuset 珐瑯鑄鐵鍋媽咪鍋 24cm (紅 / 內黑) (限量 3 份)
※ 即日起至 2025/12/31 天天單筆分期 (不限期數)，當日刷卡分期累計滿 NT\$50,000 元 (含) 以上，即可兌換「LECREUSET 雪酪方形 13cm 烤盤組 4 入組 & LECREUSET 粉紅櫻之雪花瓣碟 4 入組」(數量有限，兌完即止)
※ 不適用卡別：公司卡、商務金 / 普卡、VISA 金融卡

新光銀行
Shin Kong Bank

消費滿 NT\$100,000 (含) 以上 即可兌換麗晶精品商品禮券 NT\$1,600 (限量 20 份)
消費滿 NT\$300,000 (含) 以上 即可兌換麗晶精品商品禮券 NT\$5,000 (限量 2 份)
※ 不適用卡別：VISA 金融卡及商務卡

彰化銀行

消費滿 NT\$100,000 (含) 以上 即可兌換麗晶精品商品禮券 NT\$1,500 (限量 20 份)
消費滿 NT\$200,000 (含) 以上 即可兌換麗晶精品商品禮券 NT\$3,000 (限量 15 份)
消費滿 NT\$500,000 (含) 以上 即可兌換麗晶精品商品禮券 NT\$8,000 (限量 10 份)
消費滿 NT\$1,000,000 (含) 以上 即可兌換麗晶精品商品禮券 NT\$20,000 (限量 5 份)
※ 不適用卡別：VISA 金融卡

永豐銀行
Bank SinoPac

分期消費滿 NT\$60,000 (含) 以上 即可兌換麗晶精品商品禮券 NT\$1,000 (限量 10 份)
分期消費滿 NT\$150,000 (含) 以上 即可兌換麗晶精品商品禮券 NT\$2,600 (限量 5 份)
分期消費滿 NT\$320,000 (含) 以上 即可兌換麗晶精品商品禮券 NT\$6,000 (限量 3 份)
※ 不適用卡別：DAWAY 卡 / 公司卡 / 虛擬卡 / 配銷卡 / 儲值卡 / 簽帳金融卡

大家的銀行
合作金庫銀行
RIWAN COOPERATIVE BANK

消費滿 NT\$60,000 (含) 以上 即可兌換麗晶精品商品禮券 NT\$1,000 (限量 20 份)
消費滿 NT\$120,000 (含) 以上 即可兌換麗晶精品商品禮券 NT\$2,000 (限量 10 份)

AMERICAN EXPRESS

奢華優悅禮讚
單筆滿 NT\$120 萬 (含) 以上並登錄，加贈 10,000 分「會員酬賓」積分 (上限 10,000 分)
單筆滿 NT\$300 萬 (含) 以上並登錄，加贈 35,000 分「會員酬賓」積分 (上限 35,000 分)
※ 限單筆不累計，總回饋最高 35,000 分，需致電卡片背面服務專線或掃描 QR Code 登錄。



奢華優悅禮讚

【額外積分回饋】

美國運通 Centurion 卡全館單筆消費每滿 NT\$30，享額外 2 分「會員酬賓」積分回饋，美國運通簽帳 / 信用白金卡單筆消費每滿 NT\$30 / 美國運通長榮航空簽帳白金卡單筆消費每滿 NT\$25，享額外 1 分「會員酬賓」積分回饋。

注意事項：1. 優惠限用台灣美國運通國際 (股) 公司發行之美國運通卡。企業卡及其他銀行所發行之環球網絡卡 (含中國信託) 不適用。2. 為保障您的消費安全，若您於近期將簽付較平時為高之帳款，請先致電會員服務部告知，以避免簽帳消費時遭到核准方面之狀況。3. 活動需致電卡片背面服務專線或掃描 QR Code 登錄。4. 「會員酬賓」積分回饋：將於活動結束 (2025/2/20) 後 12 至 16 週登錄於主卡月結單，本人名下所有主卡帳戶之主卡、附屬卡消費合計歸戶，擇高回饋至最高等級主卡，所有百貨總回饋最高 35,000 積分，回饋時需持有效之主卡且無逾期未繳款 (含年費)。5. 【額外積分回饋】活動不適用：包含：Harry Winston、Chanel、Louis Vuitton、CINDY CHAO The Art Jewel、Jean-Paul Helvin、Lady M、ROLEX、Impromptu by Paul Lee、Charm Villa、4MANO CAFFÉ、初魚鮭、Tsubaki Salon、Coast、WANGLILING、COQUOLOGY、Circum、Golden & Afterglow、Reading Room、furnée。其它新開幕商店，請依麗晶精品公告為準。6. 麗晶精品之 Hermès「會員酬賓」積分【額外積分回饋】適用期間：2025/1/1-4/24、5/12-8/26、9/16-12/17。母親節檔期、黃金週檔期、聖誕節檔期期間不適用。7. 積分回饋僅針對各連鎖商店於 2021/11/15 前完成美國運通卡收卡機制設定之據點。且適用商店須為獨立或自營門市，部分位於百貨公司、醫院或大賣場等之專櫃據點不適用。8. 台灣美國運通國際 (股) 公司保留變更、中止活動之權利。

謹慎理財 信用至上

各家銀行信用卡循環利率、基準日、預借現金手續費及其他費用計算以各家銀行公告為準。

◆ 兌換須知與注意事項：1. 兌換限定滿額贈禮及銀行刷卡滿額禮需出示麗晶精品各名店 (不含晶華酒店餐飲消費或設施) 之有效發票 (銷貨明細表) 及麗晶精品會員 APP，恕不跨日累計，限當日兌換，逾期恕不受理。2. 兌換限定滿額贈禮：會員每日每卡限兌換乙份，限擇一門櫃兌換，兌換時請出示發票正本，影本無效。3. 兌換銀行刷卡滿額禮：每卡每日限兌換乙份，正、附卡分開計算，限擇一門櫃兌換，兌換時請出示發票、簽單正本及同卡號之信用卡，影本無效；Apple pay 等行動支付不可兌換；銀行之分期活動，依各品牌規範為主。4. 贈禮以實體為主，圖片僅供參考；皆為限量供應，贈完為止，恕不代領、轉讓、折現或換貨。5. 二聯式及三聯式手開發票恕不列入計算。6. 商品退貨需退回禮券與禮品 (不可拆封、使用) 方可辦理，如已使用需以同等現金償還方可完成退貨。7. 銀行禮兌換之商品禮券折抵消費不適用於 Chanel、Louis Vuitton、Harry Winston、Cindy Chao the Art Jewel、Impromptu by Paul Lee 及 4Mano cafe，禮券之詳細使用方式與效期請見券面說明為準。8. 本活動優惠恕不與商場及飯店其他優惠併用。9. 麗晶精品保留核發贈品、核對會員身分及更改或取消本活動之權利，恕不另行通知，請依麗晶精品現場公告或說明為準。10. 兌換贈品因環境因素考量恕不另提供提袋。

海瑞溫斯頓 New York 系列
Fifth Avenue 藍寶石扁珠和鑽石項鍊
以藍寶石扁珠構成項鍊主體，點綴階梯式、
圓形明亮式和水滴形 Briolette 切工鑽石，
鑲嵌於鉑金底座。



麗晶
獨家



海瑞溫斯頓 The One 系列
枕型切工訂婚鑽戒
枕型切工主鑽以極細微密釘鑲嵌
的鑽石環繞，鑲嵌於極細微密釘
鑲嵌的鑽石戒環上。主鑽可提供
1.00 克拉及以上的多種選擇。

海瑞溫斯頓 New York 系列
鑲嵌祖母綠型切工藍寶石，飾有圓形明亮式、
方型、馬眼型、水滴形、階梯式和水滴形
Briolette 切工鑽石，以及藍寶石扁珠，
鑲嵌於鉑金底座。



HARRY WINSTON

晶華酒店 2F 02-2521-7808

價格店洽



海瑞溫斯頓 Precious Cluster
頂級珠寶腕錶
鑲嵌 111 顆圓形明亮式切工鑽石
(總重約 0.28 克拉)，50 顆長形
切工鑽石 (總重約 4.19 克拉)，
10 顆水滴形切工鑽石 (總重約
2.17 克拉)，2 顆三角形切工鑽石
(總重約 0.67 克拉)。

麗晶
獨家



海瑞溫斯頓 Classic Winston
祖母綠型切工鑽石戒指
戒指中心主石為祖母綠型切工鑽
石，搭配兩顆長錐形切工邊鑽，
悉心鑲嵌於鉑金底座。

海瑞溫斯頓
Rosebud Heart
頂級珠寶腕錶
鑲嵌 30 顆長形切工鑽石
(約 1.17 克拉)、
6 顆水滴形切工鑽石
(約 1 克拉)、
4 顆長形切工紅寶石
(約 0.11 克拉)。





Divas' Dream
18K 玫瑰金彩色寶石及
密鑲鑽石項鍊



Divas' Dream
18K 玫瑰金彩色寶石及
密鑲鑽石耳環

BVLGARI

晶華酒店 2F 02-2562-2801

價格店洽

新品上市



Serpentine 鑽石星辰黑色麂皮
手提肩背包



Serpenti Seduttori 孔雀石面盤及
密鑲鑽石腕錶



Divas' Dream
18K 玫瑰金彩色寶石及
密鑲鑽石耳環



Serpent Bohème 系列項鍊
黃金 750 材質、鑲嵌鑽石



Serpent Bohème 系列手鍊
黃金 750 材質、鑲嵌鑽石

BOUCHERON

PARIS

麗晶精品 B1 02-2511-3123

價格店洽

Serpent Bohème 系列作品以溫婉的水滴造型象徵蛇首，精緻金珠滾邊勾勒而成的水滴型蛇首圖案歷經數次蛻變新生，佩戴方式與裝飾材質也隨著靈蛇圖案的演變而幻化新意。除了經典的鋪鑲鑽石外，亦選取諸多彩色寶石，作品含括戒指、耳環、手鐲、墜鍊... 等，盡顯 Serpent Bohème 經典設計元素，展現自由無拘的魅力。



Serpent Bohème 系列耳環
黃金 750 材質、鑲嵌鑽石



Serpent Bohème 系列項鍊
玫瑰金 750 材質、鑲嵌鑽石、紅色石榴石



Serpent Bohème 系列戒指
玫瑰金 750 材質、鑲嵌鑽石、紅色石榴石



Serpent Bohème 系列耳釘
玫瑰金 750 材質、鑲嵌鑽石、紅色石榴石



Serpent Bohème 系列戒指
黃金 750 材質、鑲嵌鑽石



Serpent Bohème 系列手鍊
玫瑰金 750 材質、鑲嵌鑽石、紅色石榴石



Joséphine Aigrettes 18K 白金耳環，價格店洽
鑲嵌 2 顆各重約 1 克拉的梨形鑽石和
多顆明亮式切割鑽石



Joséphine Éclat Floral 18K 白金耳環，
NT\$462,000
鑲嵌 2 顆各重約 0.50 克拉的枕形切割鑽石和
明亮式切割鑽石



CHAUMET

麗晶精品 B1 02-2567-7708

價格店洽

在充滿希望與喜悅的新年，Chaumet 呈現精美的白鑽和玫瑰金作品，陪伴您迎接新年的每個美好時刻。Joséphine 系列白鑽作品綻放純淨璀璨光芒，珠寶精湛工藝為配戴者增添高貴典雅的氣質，舉手投足間都閃耀動人。Bee My Love 系列溫暖的玫瑰金色澤則為新年增添一抹柔美色彩，無論是手環、項鍊或耳環，皆融合了現代設計與傳統工藝，展現獨有魅力及風格。

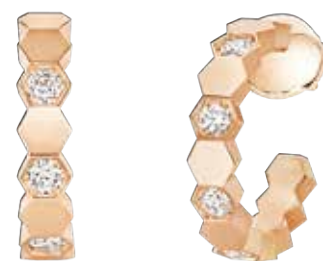

Bee My Love 18K 玫瑰金耳環，
NT\$143,000
鑲嵌明亮式切割鑽石



Bee My Love 18K 玫瑰金項鍊，NT\$291,000
鑲嵌明亮式切割鑽石



Bee My Love 18K 玫瑰金手環，NT\$524,000
鑲嵌明亮式切割鑽石



Joséphine Éclat Floral 18K 白金手環，價格店洽
鑲嵌 1 顆各重約 1 克拉的枕形切割鑽石和明亮式切割鑽石

二十周年系列藝術珠寶全新創作 羽毛胸針

為慶祝品牌成立二十年，CINDY CHAO The Art Jewel 特別推出「二十週年系列」，延續品牌汲取大自然的靈感精髓，著眼於生命的律動與張力。系列全新創作「羽毛胸針」於品牌「藝述二十」經典回顧展中首次亮相，將累積 20 年的工藝精髓與藝術創意呈獻給全球藏家。

二十週年系列「羽毛胸針」以 180 度的螺旋超越過往作品的立體型態，羽毛極致的起伏與扭轉，彷彿在立體空間中舞蹈；延續大師系列對極致工藝的追求，「羽毛胸針」挑戰雙面鑲嵌的極限，每一顆寶石的排列位置都需要精密計算，才能在保有視覺平衡的同時兼顧細節之美，展示了珠寶藝術家 Cindy Chao 在空間層次、結構美學和工藝技術上的全新巔峰。



CINDY CHAO

晶華酒店 2F 02-2523-9559

全台獨家品牌

二十週年系列 羽毛胸針
主石 | 馬眼形切割白鑽 2.31 克拉
配石 | 白鑽、黃鑽、藍寶石、帕拉伊巴碧璽、
海藍寶石、尖晶石
材質 | 18K 白金、18K 黃金、鈦金屬
尺寸 | 11.3 x 4.0 x 3.2 公分
總重量 | 25.94 公克

二十週年系列 羽毛胸針
主石 | 火焰形切割
Type IIa 棕黃鑽 8.02 克拉
配石 | 白鑽、沙弗萊石、藍寶石
材質 | 18K 白金、18K 玫瑰金、鈦金屬
尺寸 | 11.25 x 4.5 x 3.0 公分
總重量 | 33.27 公克





DAMIANI EDEN 伊甸園系列珠寶 以靈動魅力喜迎蛇年

誘人而迷人的「伊甸園之女」(Eden Woman) 風華絕代且充滿魅力，渴望蘄露她的性感魅力。眾人的目光都停佇在她身上，仰慕著她，自然地被她誘人的美所吸引。「伊甸園系列」珠寶也具備這樣的魅力，是為具有誘人風韻的自信女性而打造，精緻而俐落的設計勾勒出像蛇一般的曲線，以玫瑰金和黑色或白色陶瓷打造的戒指、耳環、項鍊和手鍊，現代感十足並展現性感的曲線。鑽石鋪鑲展放的光芒，綻放經典而柔美的美學，將每位女性化身為動人的繆斯女神。



DAMIANI EDEN 伊甸園系列
18K 白金鑲鑽戒指，NT\$177,300
鑽石總重 0.65 克拉



DAMIANI EDEN 伊甸園系列
18K 玫瑰金黑色多圈陶瓷鑲鑽戒指，
NT\$102,200
鑽石總重 0.01 克拉



DAMIANI EDEN 伊甸園系列
18K 白金鑲鑽手環，NT\$358,000
鑽石總重 1.93 克拉



DAMIANI EDEN 伊甸園系列
18K 玫瑰金黑色陶瓷鑲鑽戒指，
NT\$78,200
鑽石總重 0.01 克拉

DAMIANI

HANDMADE IN ITALY SINCE 1924

麗晶精品 B1 02-2581-7226



DAMIANI EDEN 伊甸園系列
18K 白金多圈鑲鑽高級珠寶手環，NT\$3,590,000
以精緻而俐落的設計勾勒出像蛇一般的曲線，演繹親密的女性氣質，富含不可抗拒的吸引力；多圈造型設計更蘄露修長手臂曲線的視覺效果，鑽石總重 18.40 克拉



DAMIANI EDEN 伊甸園系列
18K 白金鑲鑽耳環，NT\$238,400
鑽石總重 0.92 克拉



DAMIANI EDEN 伊甸園系列
18K 玫瑰金黑色陶瓷鑲鑽耳環，
NT\$98,700
鑽石總重 0.026 克拉



DAMIANI EDEN 伊甸園系列
18K 白金鑲鑽項鍊，NT\$170,400
鑽石總重 0.41 克拉



麗晶精品 B1 02-2571-7518

價格店洽

Loro Piana 2025 春夏系列以亞麻為主要面料，慶祝品牌的百年歷史和傳承，同時標誌著新篇章的展開：品牌的經典夏季面料展現輕鬆、輕盈自在氛圍。



Verbania
亞麻真絲喀什米爾混紡女士開衫



Mini Spagna
喀什米爾女士夾克



Sherazade
真絲喀什米爾混紡女士披肩



Loro Piana
真絲喀什米爾混紡女士披肩



City Pull
小山羊喀什米爾男士圓領針織衫



Ghiera
純棉亞麻大號手提包



Extra Pouch
小牛皮男士手拿包



Anton Walk
小羊皮男士樂福鞋



GIORGIO ARMANI

麗晶精品 B1 02-2567 9621

價格店洽

F A S H I O N

GIORGIO ARMANI 精緻奢華的新春搭配，讓您無論是走春拜年，或是與家人朋友共享團聚時光，滿足您全身的優雅風采。



男款長袖外套

穿搭推薦：奢華的春節時尚

男士系列：

身穿長袖襯衫外套，展現男性優雅成熟的魅力，再搭配一條節日紅色的喀什米爾圍巾，充滿活力的紳士風格完美呈現，為整體造型增添溫暖與成熟的氣息。

女士系列：

以玫瑰花朵圖案設計的外套，鮮豔的圖案象徵幸福與喜悅，在典雅與休閒之間展現出獨特的時尚品味。

品牌虎紋外套

虎紋線條外套為整體造型帶來節慶氛圍，虎紋象徵力量與吉祥，為過年穿搭增添一份活力與霸氣，突顯出獨具一格的年節時尚風格。



喀什米爾深紅款圍巾



長版開襟外套



虎紋外套



短版連帽玫瑰外套



BRUNELLO CUCINELLI

麗晶精品 B1 02-2581-8930

淺色亞麻短版外套
淺色亞麻條紋針織衫
淺色短版寬褲



Brunello Cucinelli 2025 春夏女裝系列，如同一場優雅的摩登之旅，展現悠閒與自在的風格。地中海的生命力與自然奇遇交織，靜默的沙丘則映照內心的平靜與深邃，猶如一曲靜謐的交響樂。在 Brunello Cucinelli 經典風格的引領下，此季服裝將旅行的隨興與優雅完美融合，開啟一段全新旅程。



紅色羊毛開襟衫
紅色羊毛上衣
米色亞麻寬褲



藍色防潑水夾克

亞麻混紡西裝外套



小牛皮旅行提包



麂皮拼接小牛皮休閒鞋

STEFANO RICCI

麗晶精品 B1 02-2521-6110

全台獨家品牌

柔和的色調和精緻的面料奠定了優雅的基調，而充滿活力的色彩則增添了大膽、現代的氣息。



連帽羽絨大衣，NT\$252,000



羊毛真絲高領針織衫，
NT\$70,000



羊絨針織帽，
NT\$38,000



小牛皮布勞森外套，
NT\$266,000



牛仔褲，NT\$36,000



太陽眼鏡，NT\$32,000



珠光鱷魚皮腰帶，
NT\$112,000



半筒靴，NT\$50,000



小牛皮雙肩包，NT\$96,000



小牛皮短靴，NT\$51,000

Kiton

麗晶精品 B1 02-2521-6115

價格店洽

柔軟舒適的高品質面料和繽紛的色彩，展現俐落又充滿活力的氛圍，細膩的工藝與濃厚的義大利風情完美融合，兼具實用與時尚感，無論是休閒或是優雅場合，都能從容應對。

FASHION



(男) 棉質連帽拉鍊夾克



(男) 亞麻混紡拉鍊夾克



(男) 純亞麻拉鍊夾克



(男) 棉質運動鞋



(男) 羊毛 + 絲圓領針織上衣



(男) 純亞麻拉鍊夾克



(女) 純絲印花長洋裝



(女) 純絲印花長褲



(女) 純絲印花無袖上衣



(女) 棉質運動鞋



(女) 純牛皮側背包





麗晶精品 B1 02-2562-3184

價格店洽

TOD'S 2025 春夏系列中，創意總監 Matteo Tamburini 從地中海沿岸旅程中的經歷汲取靈感，創作出一系列既保留傳統，又同時兼備低調奢華及功能性的單品，展現義式生活哲學。頂級用料結合精緻工藝，為每位 TOD'S 女性帶來舒適貼身的衣櫥，在日常穿搭中展現永恆的優雅風格。

F
A
S
H
I
O
N



DI FOLIO 手提斜背包



BARRETTA 手提斜背包



BARRETTA 女士樂福鞋



BARRETTA 女士中跟鞋



BAFFO 女士麂皮膠底樂福鞋



BAFFO 女士豆豆鞋



TIMELESS 女士膠底豆豆鞋



BAFFO 男士皮底樂福鞋



BAFFO 男士膠底豆豆鞋

Max Mara

麗晶精品 B1 02-8726-3977

小羔羊毛雙排釦大衣，NT\$164,800



紅白條紋針織衫，NT\$21,800



Max Mara 自 1951 年創立以來秉持明確目標，致力於將品牌理念融入備受女性青睞的精美服飾，以此融入女性生活，而女性從 Max Mara 服飾中汲取力量，發現更強大的自我。

品牌願景始終是為顧客提供品類齊全的服飾系列產品，從外套到配飾一應俱全，堅持以人為本，宣導服裝應當烘托女性風采而非喧賓奪主。



HOLDALL 手拿包，NT\$63,400

撞色織帶條紋針織衫，NT\$19,700



ETRO

麗晶精品 B1 02-2521-5378

F
A
S
H
I
O
N

ETRO 2024 秋冬系列

以浪漫花園為靈感，結合獨特印花與精緻針織，展現色彩與細節的交織之美。每件單品皆傳遞迷人的波西米亞精神，完美詮釋經典與藝術的融合。



經典變形蟲燒花無袖洋裝，
NT\$62,800



經典VELA兩用包，NT\$93,200



花卉印花針織T恤，
NT\$59,800



花卉印花針織長裙，
NT\$66,700

FABIANA FILIPPI

麗晶精品 B1 02-2521-6116

價格店洽

隨著節慶的展開，Fabiana Filippi 邀請您一同擁抱簡約之美 - 真摯設計、溫暖色調與永恆工藝的完美結合，締造穿著者與服裝之間和諧的連結。

F
A
S
H
I
O
N



Cashmere高翻領毛衣



亮片羊毛背心



連帽亮片拉鍊針織外套



純絲珠綴領襯衫



純棉連帽印花上衣



羊毛 + 絲印花背心



羊毛 + 絲V領薄毛衣



立體針織寬袖毛衣 + 絲



真皮側背包



純絲鬆緊印花裙子



鏈狀短項鍊

Gianvito Rossi
MILANO

麗晶精品 B1 02-2581-5556

價格店洽

全台獨家品牌

Dylan Cuissard 長靴啟發自西部牛仔印象，流暢線條如剪影般清晰俐落，過膝靴筒包覆小腿卻不會過於緊實，60 毫米平穩的方跟延伸雙腿同時保有舒適。尖頭鞋型和後跟弧形拿捏比例，顯得足部漂亮精緻；正面腳踝處及側邊拼接線，則讓極簡長靴多份設計感。亦有短靴款式，此系列對於想低調嘗試牛仔靴穿搭的女生來說，尤為理想之選，也可隨著穿衣風格變化，搖身一變成精緻的現代鞋履。



Dylan Cuissard 長靴



Martine 短靴



Gianvito 105 經典高跟鞋



Dylan 短靴



Rock 蛇紋壓紋樂福鞋



Gravel 休閒鞋



Dunn 動物紋短靴



Ribbon Sling 85 露跟高跟鞋



Tenney 羅紋針織短靴

ISSEY MIYAKE

麗晶精品 B2 0903-390-967



潺潺織褶無領長袖開襟衫，NT\$28,800
潺潺褶飾圍巾，NT\$19,800



水光聚織高領長版上衣，NT\$28,800



水光聚織無袖長洋裝，NT\$33,300



流韻針織圓領長袖上衣，NT\$32,300
風采梭織造型錐型褲，NT\$42,300
一生和紙肩背手提包，NT\$26,800
一生和紙手提包，NT\$21,300



流韻針織不對稱無袖上衣，NT\$28,800
風采梭織造型錐型褲，NT\$42,300

132 5. ISSEY MIYAKE

麗晶精品B2 0903-390-937

F A S H I O N



燙印褶襠翻領開釦外套，NT\$30,300
剪裁針織高領長袖上衣，NT\$12,300
燙印褶襠錐形九分褲，NT\$31,300



方形轉印不對稱上衣，NT\$28,800
剪裁針織高領長袖上衣，NT\$12,300
線對壓摺錐形九分褲，NT\$27,800



梯形解構高領拉鍊大衣，NT\$60,300
剪裁針織高領長袖上衣，NT\$12,300
線對壓摺錐形九分褲，NT\$27,800



玫瑰緹花垂領包袖上衣，NT\$35,800
玫瑰緹花不對稱及膝裙，NT\$40,300



平展針織I高領長袖上衣，NT\$14,300
玫瑰緹花錐形九分褲，NT\$ 33,300
方舟壓摺肩背包，NT\$16,800



玫瑰緹花翻領單釦外套，NT\$44,800
平展針織I高領長袖上衣，NT\$14,300
玫瑰緹花錐形九分褲，NT\$33,300



平展針織IV領無袖洋裝，NT\$17,800



平展針織I高領長袖上衣，NT\$14,300
玫瑰緹花錐形九分褲，NT\$ 33,300
方舟壓摺手提包，NT\$12,300



方形轉印不對稱洋裝，NT\$40,300
剪裁針織高領長袖上衣，NT\$12,300

HOMME PLISSÉ ISSEY MIYAKE

麗晶精品 B2 0903-390-972



馭風展翼箏型連帽大衣, NT\$36,300
輕風步履運動鞋, NT\$16,800



1月季節色造型拉鍊大衣, NT\$35,800
1月季節色圓領弧袖上衣, NT\$9,800
輕風步履運動鞋, NT\$16,800



馭風展翼箏型立領外套, NT\$25,800
6月季節色內開衩直筒褲, NT\$15,800
棉織配飾連帽圍巾, NT\$11,300
輕風步履運動鞋, NT\$16,800



馭風展翼箏型立領外套, NT\$25,800
粗棉針織直筒長褲, NT\$23,300
輕風步履運動鞋, NT\$16,800



機能風降高領長版大衣, NT\$42,300
剪裁縐褶2西裝短褲, NT\$11,300
輕風步履運動鞋, NT\$16,800



機能風降高領長版大衣, NT\$42,300
機能風降高領長版大衣, NT\$42,300
網眼靴下足球襪, NT\$3,300



馭風展翼箏型連帽大衣, NT\$36,300
粗棉針織短褲, NT\$18,800
輕風步履運動鞋, NT\$16,800



機能風降高領短版外套, NT\$30,300
搭配縐褶1吊帶連身褲, NT\$25,800



馭風展翼箏型背心, NT\$14,300
搭配縐褶1層次開衩寬褲, NT\$18,800
旋翼配飾圍巾, NT\$9,800

BAO BAO ISSEY MIYAKE

麗晶精品 B2 0903-227-350



BATON 腰包
NT\$18,200



HIKER 後背包
NT\$38,200



DAYPACK 後背包
NT\$24,200



CARTON 手提包
NT\$26,600



ROW METALLIC 手提包
NT\$25,600



ROW METALLIC 側背包
NT\$19,600



PRISM MATTE L 托特包
NT\$19,600



CARTON 側背包
NT\$20,200



LUCENT W COLOR 輕巧包
NT\$11,200



BEYOND XS 托特包
NT\$19,600



LUCENT W COLOR 托特包
NT\$15,600



CARD CASE W COLOR 卡夾
NT\$5,200

JOSEPH

麗晶精品 B1 02-2567-8541

價格店洽



雙面羊毛混紡喀什米爾
兩面穿大衣



螺紋麻花高領針織衫、
斜紋羊毛混紡口袋裙



羊毛縐綢單釦西裝外套、
超薄喀什米爾V領針織衫、
羊毛縐綢鬆緊九分褲



縐紗蠶絲拼色襯衫



鬆針喀什米爾針織背心



美麗諾羊毛米蘭針織外套



人造絲縐織落地寬褲



12針純喀什米爾造型
圍脖、人造絲縐織雙
排釦西裝外套、人造
絲縐織落地寬褲

ANNE FONTAINE

麗晶精品 B1 02-2531-3393

價格店洽

全台獨家品牌

F A S H I O N



CHANTEL 長版造型襯衫



SYLVIE 造型白襯衫
EDITION 百褶寬版吊帶褲
GISELLE 太陽眼鏡



JANE 荷葉圓點襯衫
LORYNA 立體玫瑰皮衣



SALINGER 花卉蕾絲襯衫
GRACE 花卉皮帶
HERA 太陽眼鏡



DOMINIQUE 可拆式珍珠流蘇上衣
HIBISCUS 寬版腰帶
LESTER 經典西裝褲



YVONNA 花卉蕾絲襯衫
PRINCETON 灰色線條西裝褲
GISELLE 太陽眼鏡
BEGONIA 造型袖扣

MIA BOUTIQUE

麗晶精品 B2 02-2523-2930

價格店洽



Emilia Wickstead
Kazu 亮片飾長裙



Victoria Beckham
美麗諾羊毛圍裹式毛衣



Ami
Ami de Coeur 羽絨外套



Ami
初採羊毛大衣



Frame
珍珠縫飾丹寧外套

MIA BOUTIQUE

MAN

麗晶精品 B2 02-2523-2930

價格店洽

FASHION



Brioni
喀什米爾羊毛羅紋毛衣
喀什米爾羊毛外套



Ami
Ami de Coeur
初採羊毛針織外套



Isaia
Capri 羊毛混絲西裝外套



Isaia
羊毛混紡野戰夾克



Ami
Ami de Coeur 毛帽



Ami
Ami de Coeur Oversized
初採羊毛高領毛衣



MooRER
Trivor 喀什米爾羊毛羽絨大衣



Ami
Paris Paris North South
托特包

ERMANNNO SCERVINO

麗晶精品 B2 02-2562-2712



開斯米亞毛蕾絲圍巾，NT\$49,700



小牛皮貼花手拿包，NT\$92,100



典雅絲質長袖襯衫，NT\$84,300



立體刺繡毛外套，NT\$116,400、
素色毛呢長裙，NT\$60,900

ERMANNNO SCERVINO 2024 秋冬系列

華麗蕾絲細節勾勒優雅自信的輪廓，融入精緻工藝與時尚美學。每件作品散發奢華氣息，讓您輕鬆駕馭迷人的節日造型，展現不凡品味。

MARINA RINALDI

麗晶精品 B2 02-2563-0843



Luxepad 連帽背心，
NT\$28,300



稜格紋鋪棉連帽外套，
NT\$29,900

府綢棉幾何印花襯衫洋裝，
NT\$27,500



TUMI

麗晶精品 B2 02-2521-5720

FASHION



TEGRA-LITE® 旅行箱



COMPASS 斜背包 - 蛇年限定印花，
NT\$14,800



PLATOON 單肩包 - 蛇年限定印花，
NT\$15,800



19 Degree Frame 登機箱 -
珍珠灰紋理，NT\$39,800



VAIL 皮革托特包 - 黑色，
NT\$29,800



ALPHA X 薄款後背包 - 流星灰，
NT\$27,800



NAVIGATION 後背包 - 海軍藍，
NT\$22,800

TRUE RELIGION

BRAND JEANS®

麗晶精品 B2 02-2521-7447



女水鑽字母短版牛仔連帽外套 - 灰色，
NT\$8,980



女TR字母短版長袖T恤 - 白色，
NT\$4,280



男後彌勒佛刺繡短袖T恤 - 米色，
NT\$3,680



女JESSIE 天使翅膀牛仔寬褲 - 灰色，
NT\$9,280



男雙色牛仔外套，
NT\$9,280



男SPT RICKY 雙色粗車線牛仔褲 - 黑色，
NT\$16,980

Y-3

麗晶精品 B2 02-2521-4831



Y-3 GFX LOGO SHIRT, NT\$12,800



Y-3 POUCH, NT\$5,480



WANGLILING

麗晶精品 B2 0976-303-833

全台獨家品牌

WANGLILING 「焱焱系列」

以光為名的絢爛火舞！

焱焱系列以火焰中的「光」取名，寓意著火焰光彩絢麗的樣貌。火元素的本質純粹，在燃燒不同物質時，卻能絢爛各種色彩，在破壞一切的同時，也寓意浴火重生如鳳凰的無限可能。隨著呼吸，隨著風，隨著周遭萬物的變化演出一場豔麗的火舞。

(左) 火花翻焱 亮片禮服, NT\$68,800

(中) 金光翻領 西裝外套, NT\$50,800

(右) 火焱軌跡 長禮服, NT\$50,800



SHANG XIA

麗晶精品 B1 02-2511-8228

祥瑞滿溢，九色鹿系列禮品

SHANG XIA 上下推出九色鹿系列禮品，其圖案靈感來自敦煌石窟傳奇壁畫「九色鹿經圖」。

九色鹿在傳統文化中象徵著吉祥如意、善良慈愛與正義勇敢，為生活帶來美好寓意。

新品上市



九色鹿系列方形茶葉禮盒，NT\$4,200

延續以茶為靈感的創作源點，SHANG XIA 上下匠心打造九色鹿系列方形茶葉禮盒，茶磚包裝取色自九色鹿畫作，和諧悅目，蘊含新年瑞彩與祈福之意。

新品上市



九色鹿系列圓形茶禮盒，NT\$3,500

以圓形禮盒之形，寓意團圓美滿。茶罐龍韻紋源自寓意吉祥的傳統紋飾，呈現深遠的東方意境，為日常帶來美好期盼。白瓷杯身採用貼花工藝細膩刻畫九色鹿。

新品上市



九色鹿系列圓形茶香提盒，NT\$9,800

從經典傳統提盒中汲取靈感，首層恭陳聞香套組，硯石香盤悠然映目，太湖石狀陶瓷香插及檀香線香縈繞其側。第二層鑲嵌金色包裹普洱小沱茶；第三層則配以九色鹿紋樣白瓷對杯。

sisley

PARIS

麗晶精品 B2 02-2571-6618

優惠期間：1/1-1/31



璀璨鑽白濃縮精華組
 璀璨鑽白全日防禦精華 4 ml
 璀璨鑽白夜間水光晶凝露 4ml
 璀璨鑽白前導水 15ml
特價 NT\$13,000 (86 折)
價值 NT\$15,140

璀璨鑽白晶凝露組
 極致賦活水漾精華 2ml
 璀璨鑽白全日防禦精華
 SPF50+/PA+++ 4 ml
特價 NT\$7,500 (82 折)
價值 NT\$9,130



璀璨鑽白全日防禦精華組
 修護面霜 10ml
 美頸霜 - 減齡滋養配方 10ml
 瞬間煥采淨顏面膜 10ml
 極致修護水潤美手護甲霜 5ml
特價 NT\$10,500 (77 折)
價值 NT\$13,698



極致防禦未來精華組
 修護面霜 10ml
 美頸霜 - 減齡滋養配方 10ml
 瞬間煥采淨顏面膜 10ml
 極致修護水潤美手護甲霜 5ml
特價 NT\$12,900 (80 折)
價值 NT\$16,098

全能乳液組
 極淨植物保養卸妝液 30ml
 極致防禦未來精華 10ml
 瞬間緊緻眼膜 2ml
特價 NT\$8,350 (72 折)
價值 NT\$11,455



抗皺活膚御緻眼唇霜組
 抗皺活膚前導水精華 15ml
 抗皺活膚御緻駐顏霜 4ml
特價 NT\$7,000 (71 折)
價值 NT\$8,870



凡於活動期間，
購買彩妝商品滿四件
即贈
 絲絨紆潤藏紅花乳霜 10ml
 瞬間煥采淨顏面膜 10ml
 煥白潔淨洗面凝膠 10ml
 Izia 伊之露香體乳 15ml
價值 NT\$2,773



凡於活動期間，
購買 Sisley 商品滿 NT\$12,000
即贈
 黑玫瑰珍寵滋養精華油 3ml
 黑玫瑰彈潤水凝霜 10ml
 黑玫瑰彈潤水凝身體乳 15ml
 黑玫瑰頂級乳霜抗老面膜 10 ml
價值 NT\$3,503

L I F E S T Y L E

INLUXE

CASA

麗晶精品 B2 02-2568-3385

價格店洽

RIVA 是一個引領時尚家居的精品品牌，專注於獨特而精緻的家飾設計。其產品以精選的材料和精湛的工藝製成，展現出簡約、時尚和高雅的風格。RIVA 的家飾範圍涵蓋家具、燈飾、陶瓷等，每件產品都散發著獨特的美感，為居家空間注入了奢華、現代感和品味。



Riva
24K 鍍金紫水晶
甜點碗，
NT\$16,800

Riva
柑橘石 24K 鍍金
冰桶 / 附冰鉗 (L)，
NT\$21,800



Riva
韋爾切利
24k 鍍金像框，
NT\$9,950

麗晶
獨家



ERIKA CAVALLINI
彩色花卉別針 PIN
優惠價 NT\$8,645，
原價 NT\$13,300

義大利知名的時尚設計師 Erica Cavallini 的時裝以獨特的設計風格和精湛的工藝聞名，設計風格融合了精緻的剪裁和柔和的色彩，營造出既時尚又充滿優雅感的作品。



ERIKA CAVALLINI
白色刺繡鏤空
造型襯衫 SHIRT
優惠價 NT\$14,170
原價 NT\$21,800



ABHIKA 金屬邊框手推，
優惠價 NT\$40,000
原價 NT\$68,500



ABHIKA 天然礦石大理石收納罐
優惠價 NT\$20,000
原價 NT\$33,500



L'objet Kelly Behun 趣味托盤，
優惠價 NT\$18,000
原價 NT\$25,800

來自英國倫敦的 Rory Dobner 運用許多不同的媒介創造廣泛的原創作品，畢業於倫敦聖馬汀藝術學院，於 1998 年被榮譽授予伯恩斯 (Burns Young artist of the year) 年度藝術家。品牌採用瓷器和 18K 鍍金材質，於倫敦工紡創造手繪製作完成，很多的設計靈感皆是 Rory Dobner 和小孩們的日常生活。



Rory Dobner
時鐘金龜蟲花瓶罐，
NT\$4,050



Rory Dobner
Beautiful Building
英國建築蠟燭，
NT\$2,980



Rory Dobner
戴棒球帽溜直排
輪的兔子點心盤
16CM，NT\$2,850



Rory Dobner
金光閃閃兔子
B 字母馬克杯，
NT\$2,150

coquology

麗晶精品 B2 02-2511-3670

價格店洽

Ambientec Xtal 系列無線燈具

Ambientec 設計了一系列精緻實用、美麗又現代化的 USB 無線燈具，不受限制地移動不同空間，兼具防水功能與優雅的色溫和光源，美觀與實用同時長久耐用。創新開發的獨特 LED 照明也讓 Ambientec 獲獎無數，成為國際注目的焦點，其魅力讓各六星級飯店與米其林餐廳青睞而採用，無懈可擊的光源與完美的設計質感融入至各個精細美麗的空間。

※Xtal 系列是有史以來最具個性的現代燈具

Ambientec 獨創雙面 LED 精準利落地向各個角度反射燈光，營造細膩光線魅力。每一個水晶玻璃燈罩皆由高級實心玻璃塊，一粒一粒手工切割與拋光，以卓越先進的工藝技術完成，才能呈現美麗 360 度放射狀閃爍光芒，彷彿是鑽石一般獨一無二的光表現。

- 日本精品燈具品牌，榮獲各大國際設計獎項
 - 國際米其林餐廳、六星級飯店指定使用
 - 獨創「雙面 LED」與「金屬反光板」技術，光線折射獨一無二
 - 水晶玻璃燈罩由高級實心玻璃塊手工切割與拋光
 - 具有三種光調可選，打造專屬氛圍
 - IPX6 防水防塵，可放置於臥室、浴室與陽台
 - 現代化無線設計，最長照明時間可達 36 小時
 - 可搭配 USB 充電座，自動熄燈充電、取下自動開啟照明
- 無論是在廚房料理、吧台、餐桌上，都可以製造燭光般的浪漫氣氛。
Xtal 系列多款設計，歡迎來店參觀選購。



請於營業時間 週一~週日 10:00-21:00

電洽門市 Tel. (02) 2511-3670 或親臨 B2 Coquology 櫃位選購

Noritake

麗晶精品 B2 02-2568-3802



Noritake 華麗年代中餐 5 人份 10 件組，
原價 NT\$25,620、特價 NT\$12,810

內含：圓盤 28CM + 圓盤 23CM² + 深圓盤
25CM + 橢圓盤 30CM + 飯碗 11.5CMx5



Nachtmann 貴族醒酒器 + 威士忌兩杯 (3 入)，
原價 NT\$9,600、特價 NT\$4,800



Orrefors 藍色之舞系列 (單支)，
原價 NT\$4,980、特價 NT\$2,490



麗晶精品 B2 02-2523-8815

麗晶
獨家

春節限定商品「新春福袋」

內含：

PARFUMS DE MARLY 5ml 小香 X2

PARFUMS DE MARLY 5ml

INITIO 5ml 小香 X2

INITIO 30g 蠟燭 X1

Floris 15ml 小香 X2

新春價 NT\$2,588 (總價值 NT\$4,980)



購買 PARFUMS DE MARLY 任一香氛 75ml 以上
享春節禮盒包裝 贈
品牌紅包袋一份、品牌扇子一支、品牌小香 5ml 一支

* 會員、現金券可合併使用，現金券單筆限使用一張



MFA

麗晶精品 B1 02-2541-2777

麗晶
獨家



經典動物造型系列 孔雀

國際巨星 Lady Gaga 2011 年訪台時，MFA 為精品品
牌 -CHANEL 製作了白孔雀置於 Lady Gaga 下榻於晶華酒店
的總統套房。時隔十多年，貴氣十足的金孔雀將於麗晶精品
獨家販售。

售價 NT\$88,000 優惠價 NT\$68,000

L35 W38 H107 cm

麗晶
獨家



經典動物造型系列 小熊

需要高度工藝技術完成的匠心之
作。由大量精選粉色法國菊花打造
出無可挑剔又討喜的送禮首選！小
熊手握著一朵豔紅玫瑰，更適合情
人節或是生日送禮傳情。(顏色以現場
供應為主)

售價 NT\$55,000

優惠價 NT\$42,000

L18 W16 H19 cm



經典設計系列 春紅

以大量紅色哥倫比亞玫瑰、康乃馨為基底，
粉色法國菊花等永生花材零星點綴，作品
整體氛圍讓人想起春節時分紅紅火火的鞭
炮，送禮自用兩相宜，為您新的一年點燃
滿滿能量。

售價 NT\$24,800 優惠價 NT\$19,800

L50 W40 H70 cm



經典設計系列 春日

迎春送禮首選，由永生花最高階花種 - 東
亞蘭、玫瑰、康乃馨...等花材製作，多彩
豐富的視覺感搭配喬治傑森鏡面拋光不銹
鋼花器，形成一冷一熱的對比，是為品牌
經典熱賣款。

售價 NT\$36,800 優惠價 NT\$29,800

L48 W23 H18 cm

麗晶
獨家



經典動物造型系列 春天花狗狗

由哥倫比亞玫瑰、康乃馨、法
國菊花等永生花材，完美詮釋
花卉工藝異材質拼接之最，活
潑跳色的春天花狗狗，作為友
人新家喬遷禮或是放置家中自
用觀賞，都令人心曠神怡。

售價 NT\$92,800

L50 W40 H70 cm

麗晶
獨家



經典設計系列 庭園

雅致又時髦的草系作品，分別
由六種不同色階的綠色松柏、
法菊、康乃馨以及繡球花，打
造出綠意盎然的小庭園，適合
喜歡層次豐富而不花俏的你。

售價 NT\$34,800

優惠價 NT\$20,800

DIA39 H12 cm



晶華酒店 1F 02-7730-8660



提拉米蘇千層蛋糕
Tiramisu Mille Crêpes
 切片 NT\$280 / 九吋 NT\$2,800

法國頂級法芙娜巧克力製成的薄透蛋皮，層層抹上義大利馬斯卡彭乳酪與鮮奶油調成的內餡，中層的巧克力海綿蛋糕口感鬆軟，主廚特別添加榛果甜酒 Espresso，酒香與咖啡香氣隱約而迷人！最後撒上帶有微微苦韻的可可粉，豐富細緻的層次完美詮釋義大利的經典甜點，魅力和它蘊含的浪漫意義一樣無敵！



晶華酒店 1F 02-2521-2501



JPH 鴻圖大展四季進財 頂級奢華禮盒
Boite Cave 4x16 Assortis Chocolat
 組合價

享受著新年限定款雍容華貴金元寶果仁夾心可可或是口感多層次的糖漬橙皮條，每口品嚐到真材實料。杏桃蒙地翁拼盤精選法國出品果乾，杏桃，葡萄乾，榛果及開心果，與 JPH 經典 68% 黑巧克力融合迸發出豐饒果香與堅果豐富氣息，以及 2025 新春限定福橘安康夾心可可，濃濃的喜慶意味，奢華意象更象徵著美滿與吉祥。



JPH 迎春納福 金燦禮盒
Coffret Les Truffles Et Lingots D'or
 組合價

Jean-Paul Hévin 迎春納福金燦禮盒，客製化搭配新春限定款雍容華貴金元寶果仁夾心可可與福橘安康夾心可可以及多款經典道地的法式夾心可可，濃濃東方年節氛圍中添加上法式美味，帶來至高無上的幸福。



JPH 福橘安康夾心可可
BCN CNY 2025
 NT\$165 / 顆

Jean-Paul Hévin 為台灣獨家研發的福橘安康夾心可可，以香醇可可外衣包裹橘子牛奶甘納許內餡，享受鮮果的香氣與特選莊園黑可可細膩口感，請福續壽、鴻福無邊的福字吉祥寓意，為您摯愛的朋友與家人傳遞新年的祝福。



JPH 雍容華貴金元寶果仁夾心可可
LINGOT CHOCOLAT
 NT\$200 / 顆

特選頂級莊園可可量 68% 以上的黑可可，與榛果、杏仁果仁糖及餅乾碎片完美結合，品嚐堅果的香脆口感與巧克力的甘醇。來自法國的美味結合了東方文化，招財進福的璀璨金元寶造型，為即將到來的新年增添濃厚年節氣氛。

PIERRE HERMÉ

PARIS

晶華酒店 1F 02-2511-6222

價格店洽

Pierre Hermé 2024 冬季臻選饗宴

Pierre Hermé 以無與倫比的美學視角，攜手東方茶藝與法式經典工藝，傾心呈獻 2024 冬季臻選饗宴。從精選茗茶到細膩瑪德蓮，從節慶限定的馬卡龍到如藝術品般的雙層下午茶，每一口都是味覺與視覺的絕美邂逅。這場冬日盛宴融合了法式甜點藝術與東方茶道，將純粹浪漫與季節詩意完美呈現，邀您共同品味法式美學的極致體驗。



瑰麗午後套餐，NT\$1,480

套餐內容：

飲品 (茶、咖啡、巧克力、果汁) 任選兩款、馬卡龍 2 個、可頌 2 個、瑪德蓮 2 個、巧克力 2 顆
這款限定套餐完美呈現 Pierre Hermé 的精湛工藝，結合東方茶藝與法式經典，為您帶來視覺與味覺的雙重享受。精緻的馬卡龍與甜點搭配金黃酥脆的可頌，在純白瓷器與金色線條的襯托下，展現出難以抗拒的法式優雅。



花開富貴 8 入馬卡龍禮盒，NT\$1,180



春蛇祥瑞 12 入馬卡龍禮盒，NT\$1,750



百花齊放 18 入馬卡龍禮盒，NT\$2,580

Pierre Hermé 2025 春節馬卡龍禮盒以「春暖花開」為主題，為您帶來充滿希望與活力的新年祝福。每款精心設計的禮盒都蘊含著對新年的美好期許，讓您在品嚐精緻馬卡龍的同時，感受春天的氣息和新年的喜悅。



JIU ZHEN NAN
SINCE 1890

晶華酒店 1F 02-2511-2295

歡度新春·喜和圓滿

農曆新年是家庭團圓的重要時刻，象徵著親情和文化傳承。共享漢餅不僅是美味的享受，更是心靈的慰藉，體現了濃濃的親情和溫馨的節日氣氛。漢餅文化承載著歷史，使我們珍惜當下，傳遞對新年的美好期望與祝福。



吉好運禮盒 NT\$1,560

七巧美饌甜獻禮 福祿雙全賀新年 滿載舊振南七款甜品零嘴入盒 一口酥脆一口甜，福氣滿滿一整年！



金玉滿堂禮盒 NT\$980

財運亨通步步高，新春佳節福滿招 精選舊振南人氣甜蜜零嘴，搭配春節必吃福氣糕類甜品 澎湃大方年節禮盒，盡享闔家團聚好時光！



吉利果菓禮盒 NT\$650

舊歲的收穫化作豐盈的果實 新年的祝福變成飽滿的希望 迎接猶未可知的嶄新前程 吉利！願一切吉祥順利！



CHA CHA THÉ

麗晶精品 B2 02-2562-5509

采采食茶迎接 2025 春節，推出「錦韻迎春·祥瑞共聚」賀禮。主打六角禮盒「錦華」與「錦韻」，象徵六合共融、闔家團圓，外採夏姿·陳緹花紅布，勾勒獅王、鳳凰、祥龍等瑞獸，寓意富貴幸福。盒中珍饈盈盒，包含花生內餡酥香的「福盈酥」、果香濃郁的「闔貴糖」，以及草莓巧克力餅乾「玫香」，匠心獻禮，傳遞團圓祝福與喜運。

「錦華」「錦韻」，融夏姿·陳緹花紅布與祥瑞設計，象徵六合共融、富貴團圓，亦可作攢盒，承載新春祝福。



六祿隨春至，
紅綺映玉台，
金聲添福祉，
祥和聚滿懷。

CHA CHA THÉ



錦韻一，NT\$2,280
優惠請洽櫃上

L I F E S T Y L E



tsubaki salon

麗晶精品 B2 02-2521-3500

* 週一~週日 12:00-21:00
* 內用 L.O. 20:00 * 外帶 L.O. 20:30

來自北海道 風靡全日本著名人氣排隊名店

2008 年創立於北海道札幌，提供如雲朵般柔軟、綿密細緻的大人系厚鬆餅，與自家烘焙的手沖咖啡。使用北海道當地出的食材烘焙而成，餐廳內裝潢、桌椅、燈具、鐵製餐具，以及山茶花形狀的餐盤，皆出自於設計師出身的創始人精心設計，期望透過食物與空間，傳遞「在地」與「安心」的理念。



北海道粉雪厚鬆餅 經典 Hokkaido Hotcake Premium，NT\$430+10%



椿 · 自家烘焙咖啡 Tsubaki Blend Coffee，NT\$230+10%

CHARM VILLA

麗晶精品 B2 02-2542-0303

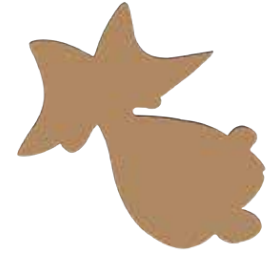

2025 | CHARM VILLA | 年年有魚 |
祝福 新年快樂 年年有餘 金玉滿堂！



小金魚茶包 | 暮雪 |
參等獎獲獎東方美人茶
| 單一茶款禮盒 | 12 入裝 NT\$ 3,360



小金魚茶包 | 春曉 |
頭等獎獲獎玫瑰烏龍茶
| 單一茶款禮盒 | 12 入裝 NT\$ 3,360



小金魚茶包 | 年年有魚 |
台灣玫瑰烏龍茶 9 隻，
台灣東方美人茶、台灣金萱茶、台灣紅玉紅茶共 3 隻
| 綜合茶款禮盒 | 18 入裝 NT\$ 3,700



麗晶精品 B2 02-2521-8536

精選掛耳包 10 入 / 盒，購買兩盒享有 85 折優惠，價格店洽
內含：衣索比亞日曬 3 包、特殊處理法 3 包、
義式配方豆 4 包
(特殊處理法 - 咖啡豆依現場供應為主)



4MANO 冬季期間限定甜點 - 「提拉米蘇鬆餅」，NT\$320 / 份
以一種驚喜的方式重新詮釋經典提拉米蘇。鬆軟的現烤鬆餅
內包裹著麻糬，為口感增添了層次和獨特米香。選用正統的
mascarpone 起司和 4MANO 最自豪的 House Blend Espresso
製作的提拉米蘇奶油，將咖啡風味融入經典的義式甜點之中。



COAST

【秋季旬味！最對味的季節饗宴】

※圖為餐廳季節性料理，菜色請以官網公布為準



Tuna / Lemongrass / Larb

鮪魚 / 香茅 / 拉帕

「拉帕」是來自泰國北部的經典肉類沙拉，以新鮮鮪魚塔塔作為豐富的風味基底。上層覆蓋一層香茅凍膜，來提升了清新口感，搭配越南香菜的微酸與香草的清香，讓每一口都充滿驚喜！



Snow Crab / Capsicum / Salted Egg Yolk

松葉蟹 / 甜椒 / 鹹蛋黃

松葉蟹肉搭配辣椒切片與泰式香料，激發出鮮辣的風味。底部濃稠黃色醬汁，來自黃咖哩、蟹黃、鹹蛋黃與黃甜椒，不僅帶來豐富的口感，再增添溫和自然甜味與鹹香。



Abalone / Mushroom / Guay Tiew Reur

鮑魚 / 蘑菇 / 故迺煉

Guay Tiew Reur 是一種來自大城的麵條料理，大城距離曼谷僅約 1 小時車程又 10 至 15 分鐘的路程，可以使用河粉、細米粉，甚至雞蛋麵，但這道料理的獨特之處在於會在高湯裡加入新鮮的豬血或牛血。在 COAST，我們則製作成海鮮版，會使用龍蝦汁或龍蝦及貝類的血，將這些汁液會加入熬煮的高湯中。

麗晶精品 B2

營業時間 週一至週日 17:30 ~ 23:00 座位提供 一般座位 (1-6 位)、私人包廂 (7-12 位)
提供餐點 NT\$3,980+10% 服務費 訂位方式 inline 訂位系統 (恕不接受透過電話或社群平台訂位)

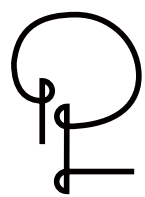

IMPROMPTU
BY
PAUL LEE

adjective & adverb
即興的；即興表演；脫稿演出

IMPROMPTU 打破高級料理的形式，創造全新的「Casual Fine Dining」體驗，由 Chef Paul 帶領團隊透過創意，搭配季節性食材，提供您不同以往的無菜單料理與板前料理服務。



Bar Impromptu

麗晶精品 B1 訂位專線 02-2521-2518
Impromptu 營業時間 18:00 ~ 22:00 週一公休
Bar Impromptu 營業時間 18:00 ~ 01:00 週一公休
※ 實際營業時間請依餐廳公告為主。

初魚 鮓

初魚保留傳統江戶前壽司之精髓，透過職人技法以傳統刀工引出食材美味，完整體現品嚐江戶前 Omakase 無菜單板前料理最原始的精神。



麗晶精品 B2 訂位專線：02-2366-0792

GOLDEN

麗晶精品 B2

營業時間 午餐 11:30-14:30；晚餐 18:00-21:30（每週二公休）電話 02-2523-5535

訂位方式 請透過 inline 訂位系統

日本 A5 和牛，NT\$2,880

菲力牛排香煎三分熟，肉質呈現紅寶石般華美色澤，口感柔嫩甜美。佐融合第戎芥末醬的壽喜燒芥末醬，醇厚甘口略帶酸度，更能彰顯和牛鮮甜滋味。



AFTERGLO



紅玉雞塊、法式酸奶油、新鮮香草、Ossetra 魚子醬，NT\$2,980/4 個
多達 10 克魚子醬再點綴金箔的豪華版炸雞塊，展現優雅奢華的衝突美感。雞塊外脆內軟中帶有軟骨脆口與雞肉柔嫩，鹹鮮魚子醬於唇齒間躍動，演奏夜晚專屬的罪惡美味。



禁止酒駕 🚫 未滿十八歲禁止飲酒

麗晶精品 B2

營業時間 18:00-01:00（週五、六營業至 02:00，每週二公休）電話 02-2523-5536

訂位方式 請透過 inline 訂位系統



麗晶精品 B2

營業時間 週四至週日：午餐時段 12:00-15:00 | 週三至週日：晚餐時段 18:00-22:00 |

1月店休：1/9、1/13、1/20、1/27~1/31，詳細公休日依店內供公告為主。

訂位方式 即日起可透過 inline 訂位系統



寒意漸濃，海鮮進入最為肥美的季節，冬季海味在寒潮來襲之際，展現出鮮甜與緊實的極致風味，成為冬季餐桌上不可或缺的珍饈，也象徵著豐收與歡聚的美好意涵。

Circum- 主廚羅偉誠 (Leo) 以嚴選寒冬時令的海洋瑰寶，包括肥嫩多汁的鮑魚、肉質結實的鮮魚、甘鮮濃郁的干貝，以及飽滿多汁的精選蟹，透過細膩工藝與創新手法，從鮮香鹹潤的風味到濃郁深厚層層堆疊，詮釋海之精華。

自 12 月 18 日起，誠邀您與我們一同展開這場冬季海味之旅，透過新世代華人料理的視角，細細品味冬日海鮮的極致美味與豐饒祝福。



fumée
YAKITORI

「燒鳥 市松」為大阪首間以割烹形式供應燒鳥的餐廳，竹田主廚當時是要展現竹內地雞各部位的魅力，整套套餐的起承轉合都有體貼入微的心思。套餐中 16 個品項由簡到豐，自細嫩至豐潤，講究口感變化與用餐節奏。

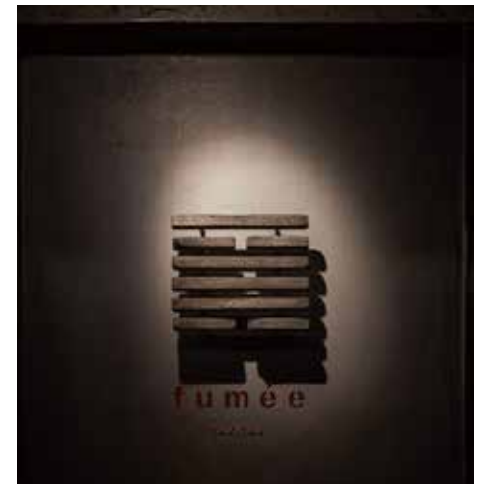

【來自易經 掛五十 火風鼎】
燒鳥講求職人火候與溫度的掌控，從對外形象 LOGO 結合上火下風的掛象，結合成鼎掛，圖象同時也是「鼎」的形狀。鼎是古時煮食物的器具，炊煮用鼎，經過下方木材燃燒，火焰騰騰、化生為熟，是烹飪與食物充足之象，也有大吉大利，通泰平安的象徵意義。

麗晶精品 B3

營業時間 17:30-22:30

訂位方式 inline 訂位系統 (恕不接受透過電話或社群平台訂位)

Regent
GALLERIA

麗晶精品